Сдать комнату за 16 000 рублей на ул Коломенская, 34

Пермский край, Городской округ Пермь, Пермь, ул Коломенская, 34

16 000 Р в месяц

34.00 м^2	21.50 м^2	2.00 м^2	2 из 6
Общая	Жилая	Кухня	Этаж

рядом с домом магазины ,больницы можно жить с животными хорошие и адекватные соседи остается все кроме телевизора

2 с 08.07.2025, обновлен 08.07.2025

Продавец: Собственник

Телефон: +79824908916

Характеристики

Тип дома	кирпичный	Этаж	2
Этажей всего	6	Площадь жилая	21.50 кв. м
Площадь комнат	21.50 кв. м	Площадь кухни	2.00 кв. м

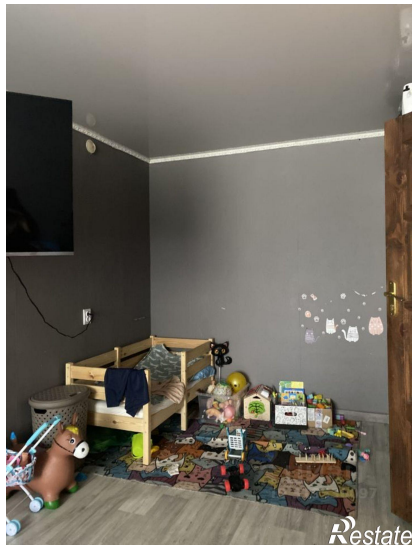
Restate

Restate

Restate

Restate

Restate