Сдать комнату за 8 000 рублей на ул Подлесная, 13

Пермский край, Городской округ Пермь, Пермь, ул Подлесная, 13

8 000 Р в месяц

20.00 м^2	7 из 9
Общая	Этаж

Комната в общежитии секционного типа в м/р Парковый. Имеется мебель, бытовая техника. Рассмотрим 1-2 человек. Оплата 8000 руб+ку. Комиссионные при заключении договора аренды.

15 с 07.07.2025, обновлен 07.07.2025

Продавец: Собственник

Телефон: +79824408771

Характеристики

Тип дома	кирпичный	Этаж	7
Этажей всего	9		
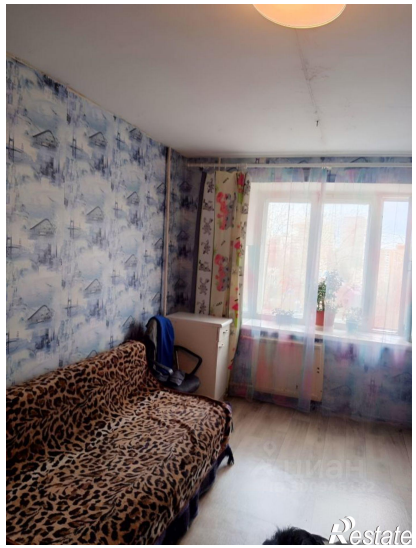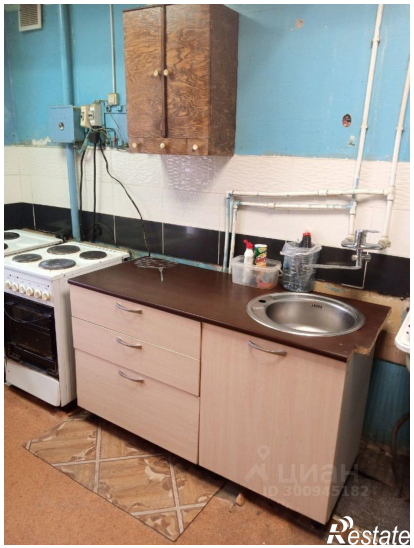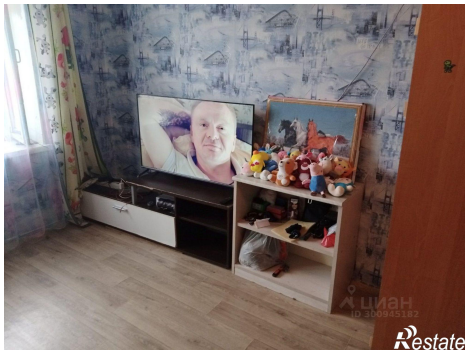
https://perm.restate.ru/obj/arenda-komnati-ul-podlesnaya-13-19841500/