Сдать комнату за 15 000 рублей на улица Комбайнёров, 34

Пермский край, Городской округ Пермь, Пермь, улица Комбайнёров, 34

15 000 Р в месяц

75.00 м^2	12.00 м^2	5 из 5
Общая	Кухня	Этаж

Сдаётся комната, в коммунальной квартире, соседи хорошие. Есть все необходимое для проживания. Развитая инфраструктура, транспорт во все концы города. По оплате 15000 все включено, залог 5000. Комиссия при заселении.

3 с 01.07.2025, обновлен 01.07.2025

Продавец: Собственник

Телефон: +79124906931

Характеристики
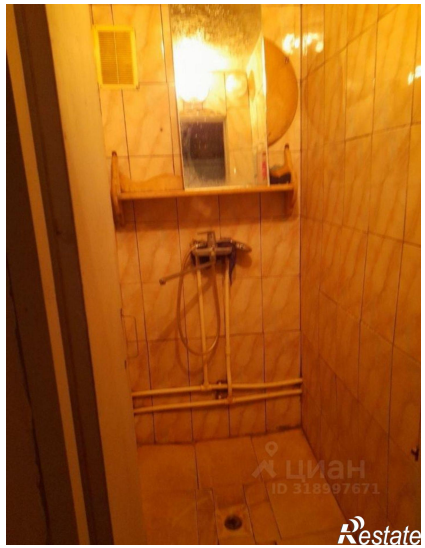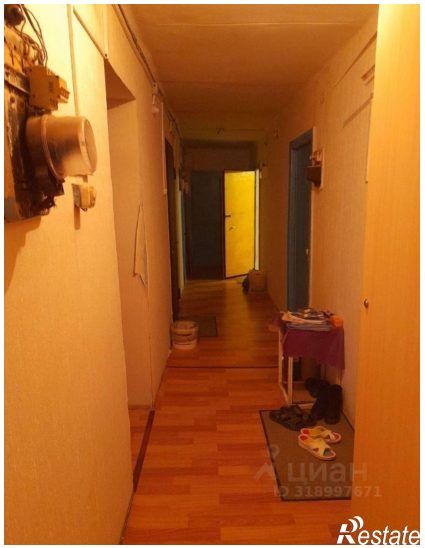
Этаж	5	Этажей всего	5
Площадь комнат	13.00 кв. м	Площадь кухни	12.00 кв. м