Купить квартиру за 4 800 000 рублей на шоссе Космонавтов, 330В

Пермский край, Городской округ Пермь, Пермь, шоссе Космонавтов, 330В

4 800 000 Р
100 000Р за м^2

48.00 м^2	27.60 м^2	8.00 м^2	5 из 5
Общая	Жилая	Кухня	Этаж

Пишите в чате, если не отвечаю. Небольшая, но уютная двухкомнатная квартира в д. Хмели, в 5 минутах от остановки общественного транспорта. Дом с огороженной территорией с внутренней детской площадкой. Огромная угловая лоджия - дополнительное место для отдыха. В квартире ремонт не делался, но это и плюс, так как даёт пофантазировать над дизайном. Санузел раздельный. Частично остаётся мебель и это входит в стоимость квартиры.

0 с 22.09.2025, обновлен 22.09.2025

Продавец: Собственник

Телефон: +79194405178

Характеристики

Количество комнат	2	Этаж	5
Этажей всего	5	Площадь жилая	27.60 кв. м
Площадь кухни	8.00 кв. м		

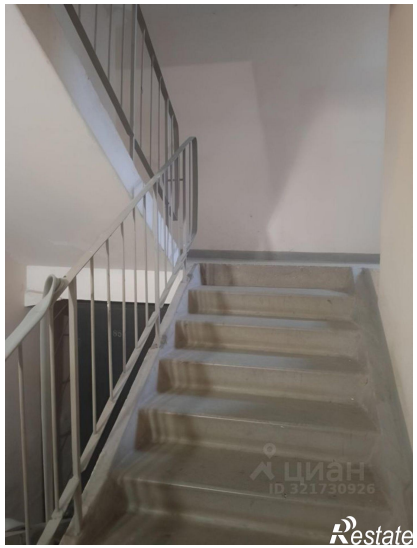

Restate

Restate