Купить квартиру за 6 950 000 рублей на улица Архитектора Свиязева, 12

Пермский край, Городской округ Пермь, Пермь, улица Архитектора Свиязева, 12

6 950 000 Р
84 756Р за м^2

82.00 м^2	12.00 м^2	13 из 13
Общая	Кухня	Этаж

Продается просторная 4-комнатная квартира в Перми, на улице Архитектора Свиязева, 12. Общая площадь квартиры составляет 82 кв. м. Она расположена на 13-м этаже панельного дома, который также насчитывает 13 этажей. Квартира идеально подойдет для большой семьи благодаря удобной планировке и наличию четырех комнат. В квартире выполнен косметический ремонт. Просторная кухня площадью 12 кв. м позволяет удобно расположить всю необходимую технику и мебель. В квартире есть один отдельный санузел. Окна выходят как на улицу, так и во двор, что обеспечивает хорошую освещенность и приятный вид. Также в распоряжении будущих владельцев есть балкон и лоджия, где можно организовать зону отдыха. Дом оборудован пассажирским и грузовым лифтами, а также пандусом, что делает его удобным для всех категорий жильцов. Для автомобилей предусмотрена наземная парковка. Здание находится в хорошем состоянии и обслуживается управляющей компанией. Район, в котором расположена квартира, отличается развитой инфраструктурой. В шаговой доступности находятся школы, клиники и магазины, что делает жизнь в этом районе комфортной и удобной. Отличная транспортная доступность позволяет быстро добраться до любой точки города. Квартира доступна для покупки по договору купли-продажи. Возможна ипотека. Документы полностью ...

0 с 03.09.2025, обновлен 03.09.2025

Продавец: Собственник

Телефон: +79128910553

Характеристики

Количество комнат	4	Тип дома	панельный
Этаж	13	Этажей всего	13
Площадь кухни	12.00 кв. м		

https://perm.restate.ru/obj/prodazha-chetyrehkomnatnoy-kvartiri-ulica-arxitektora-sviyazeva-12-18232637884/

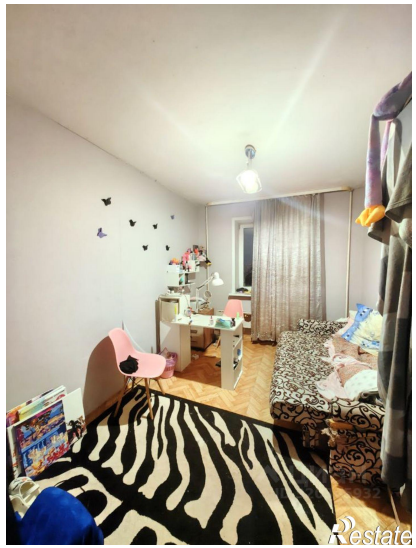
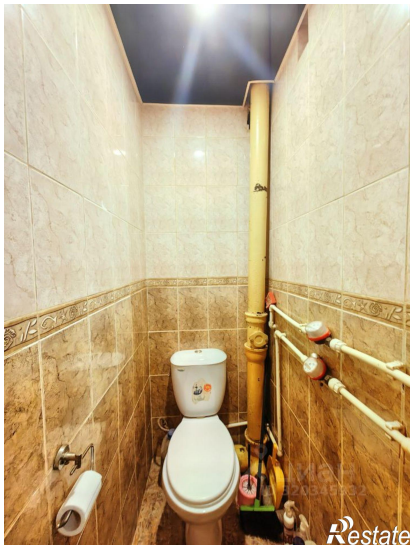
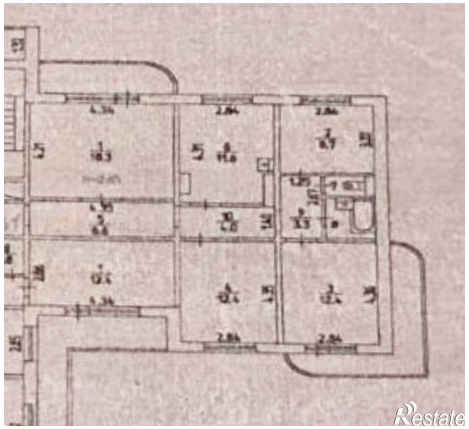

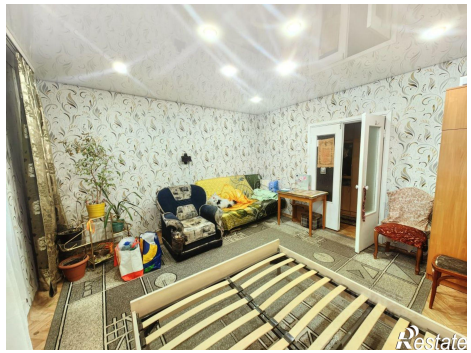
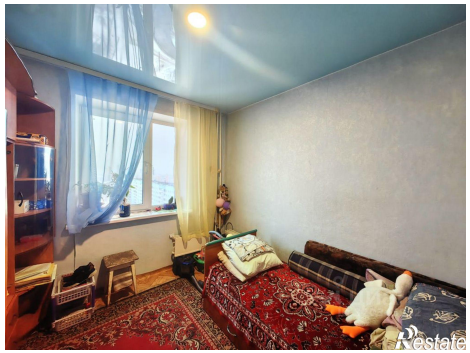
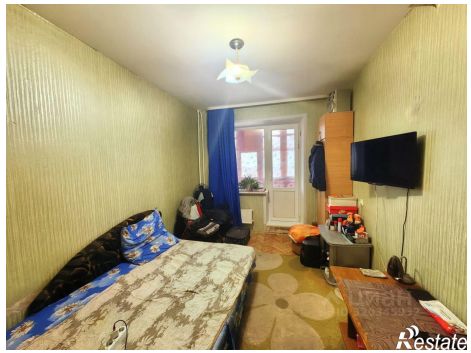

Restate

Restate