Купить квартиру за 8 200 000 рублей на ул Петропавловская, 87

Пермский край, Городской округ Пермь, Пермь, ул Петропавловская, 87

8 200 000 Р
143 860Р за м^2

57.00 м^2	8.00 м^2	4 из 9
Общая	Кухня	Этаж

Просторная квартира расположена в историческом центре города на Слудской горке, в одном из самых престижных и атмосферных районов. Ее ключевое преимущество — безупречная локация: непосредственная близость к Эспланаде, Драматическому театру и торгово-развлекательному комплексу iMall Эспланада обеспечивает доступ к лучшим объектам культурной и городской жизни. Повседневная инфраструктура также под рукой — в шаговой доступности находятся детский сад, школа, взрослая и детская поликлиники. Остановки всего общественного транспорта расположены в двух минутах ходьбы, что делает любую точку города легко достижимой. Фасад здания полностью отреставрирован, что подчеркивает статус дома и гарантирует сохранность его внешнего облика. Квартира находится в отличном состоянии: она теплая, с качественной чистовой отделкой, готова к заселению. Весь комплекс мебели, кухонный гарнитур и вся бытовая техника остаются новому владельцу. Особенностью объекта является грамотно реализованная и официально согласованная перепланировка: объединение коридора с кухней-гостиной позволило создать единое светлое пространство, увеличив полезную площадь и добавив интерьеру современности и функциональности. Юридическая чистота сделки обеспечена: единственный взрослый собственник, в квартире никто не прописан, отсутствуют ...

0 с 26.08.2025, обновлен 26.08.2025

Продавец: Собственник

Телефон: +79824707262

Характеристики

Количество комнат	3	Тип дома	панельный
Этаж	4	Этажей всего	9
Площадь кухни	8.00 кв. м		

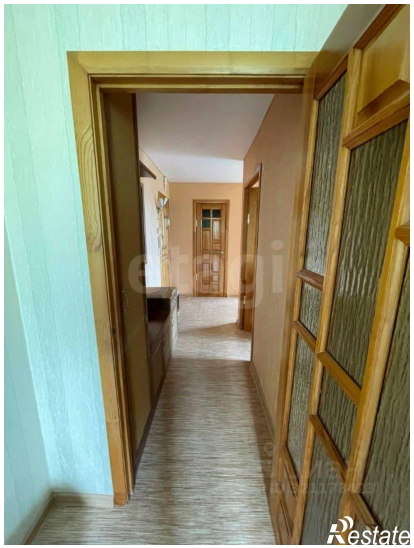

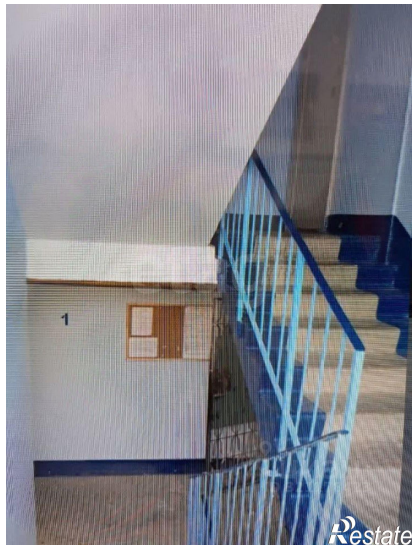

ЭНЕРГИЯ

Restate

Restate