Сдать квартиру за 30 000 рублей на улица Революции, 48А

Пермский край, Городской округ Пермь, Пермь, улица Революции, 48А

30 000 Р в месяц

42.00 м^2	14.00 м^2	14 из 28
Общая	Кухня	Этаж

Сдается светлая и уютная однокомнатная квартира в Свердловском районе. Квартира полностью укомплектована всем необходимым для комфортного проживания в самом центре города: кондиционер, большой диван раскладывается, гардеробная зона, комоды, стиральная машина. На кухне электрическая плита, духовой шкаф, кухонный гарнитур, микроволновка, вместительный холодильник. В квартире натуральный ламинат и теплые полы. Отличные виды с застеклённой лоджии на город. Огороженная территория и детская площадка. Круглосуточное видеонаблюдение в подъезде и во дворе. Имеется подземный и наземный паркинг. Прекрасная инфраструктура: в шаговой доступности остановки общественного транспорта, ЦУМ, набережная реки Кама, продуктовые магазины, аптеки, банки. Рядом находятся Пермский театр оперы и балета имени П. И. Чайковского, поликлиника 3, детский сад 273 и 238, гимназия 17 и школа 2, очень много университетов. Удобная транспортная развязка, спокойные и тихие соседи. Аренда 30 000 + КУ, залог 20 000 (возможно разбить на части). Комиссия 50% по факту заселения. Код пользователя: 181746 Номер в базе: 9106453

0 с 25.07.2025, обновлен 25.07.2025

Продавец: Собственник

Телефон: +79194412383

Характеристики

Количество комнат	1	Тип дома	кирпично-монолитный
Этаж	14	Этажей всего	28
Площадь кухни	14.00 кв. м		

https://perm.restate.ru/obj/arenda-odnokomnatnoy-kvartiri-ulica-revolyucii-48a-18232376716/

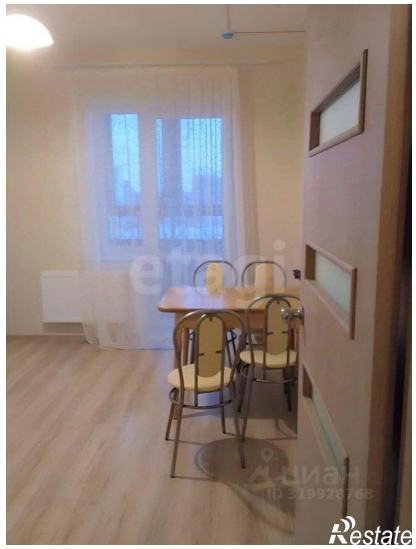

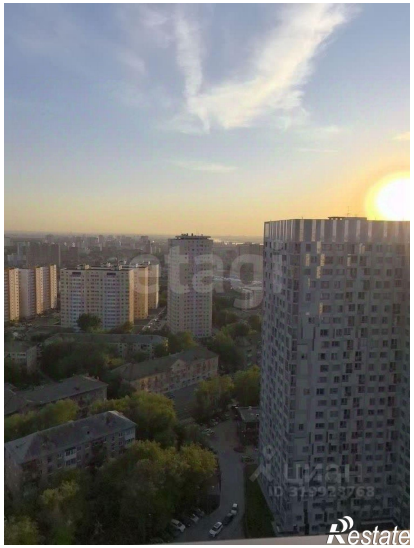
Restate

Restate