Купить квартиру за 5 999 000 рублей на Луньевская улица, 5

Пермский край, Городской округ Пермь, Пермь, Луньевская улица, 5

5 999 000 Р
142 833Р за м^2

42.00 м^2	14.80 м^2	13.00 м^2	6 из 25
Общая	Жилая	Кухня	Этаж

Продается уютная квартира в современном монолитном доме по адресу Луньевская ул., 4! Идеальное вложение в недвижимость: уникальная квартира, которая станет не только комфортным домом для Вашей семьи, но и Вашим надёжным капиталом на будущее! Это идеальное решение как для проживания, так и для сдачи в аренду! О КВАРТИРЕ: - Общая площадь квартиры составляет 42.6 кв. м., жилая комната площадью 14.78 кв. м. - Панорамные окна. - В квартире имеется застекленная лоджия.. - Новым собственникам остаются: холодильник, кухонный гарнитур, люстры, кондиционер, прихожая, гардеробная система (фото по запросу). О ДОМЕ: - В доме имеется 3 пассажирских лифта. - Собственная парковка во дворе. О РАЙОНЕ: - До центрального рынка всего 3 минуты. В ближайшем будущем - это одна из самых топовых и центральных локаций города, окружённая самыми дорогими застройщиками города Перми! - Остановки общественного транспорта (всего 3 минуты до Центрального рынка) - Магазины - Детские сады 23, 371 - Средняя школа 122 - Вблизи дома завершается строительство новой дороги, проходящей над железнодорожными путями, которая станет частью новой транспортной артерии, связывающей Индустриальный район с центром города - Реконструкция улицы Карпинского включает в себя расширение ...

1 с 14.07.2025, обновлен 14.07.2025

Продавец: Собственник

Телефон: +79128809185

Характеристики

Количество комнат	2	Тип дома	монолитный
Этаж	6	Этажей всего	25
Площадь жилая	14.80 кв. м	Площадь кухни	13.00 кв. м
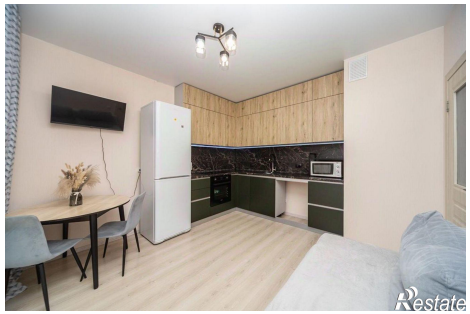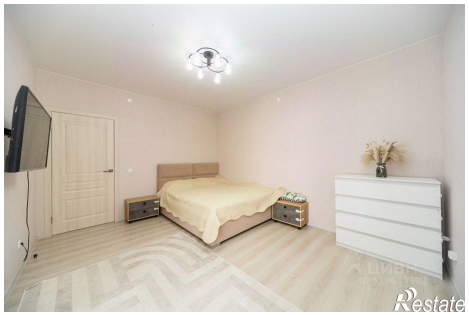
https://perm.restate.ru/obj/prodazha-dvuhkomnatnoy-kvartiri-lunevskaya-ulica-5-18232289849/