Купить квартиру за 4 700 000 рублей на улица КИМ, 5

Пермский край, Городской округ Пермь, Пермь, улица КИМ, 5

4 700 000 Р
87 037Р за м^2

54.00 м^2	34.20 м^2	7.00 м^2	14 из 14
Общая	Жилая	Кухня	Этаж

Продается 3х комнатная квартира в теплом кирпичном доме. Дом расположен в тихом спокойном районе. В шаговой доступности : сады,школы,поликлиники,аптеки,магазины,спортивные секции,места для прогулок,остановки общественного транспорта. В квартире поменены трубы,установлены приборы учета, заменена электрика во всей квартире. В собственности более 5 лет, без долгов и обременений, чистая продажа. В услугах специалистов не нуждаемся!

16 с 12.07.2025, обновлен 12.07.2025

Продавец: Собственник

Телефон: +79824417924

Характеристики

Количество комнат	3	Тип дома	кирпичный
Этаж	14	Этажей всего	14
Площадь жилая	34.20 кв. м	Площадь кухни	7.00 кв. м

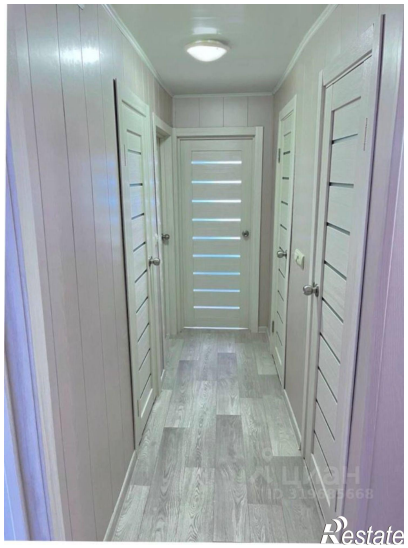
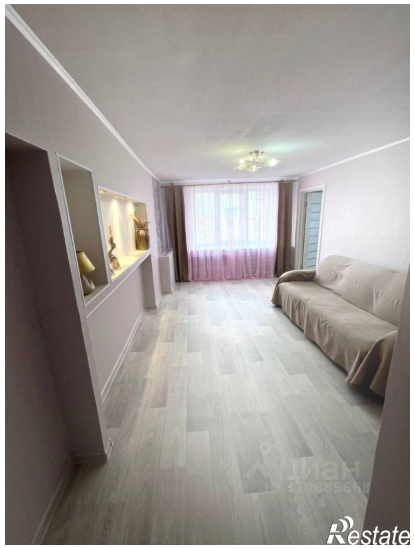
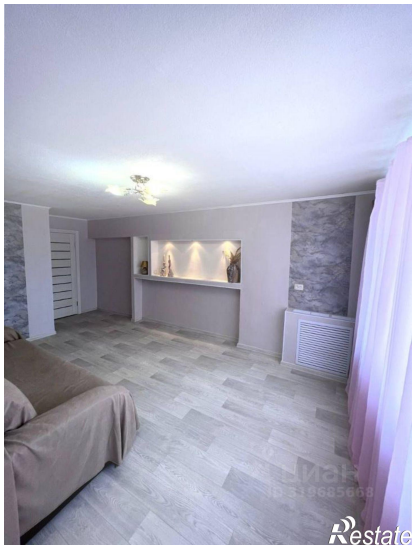

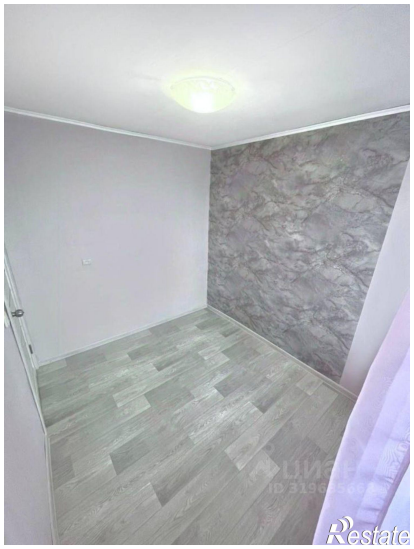
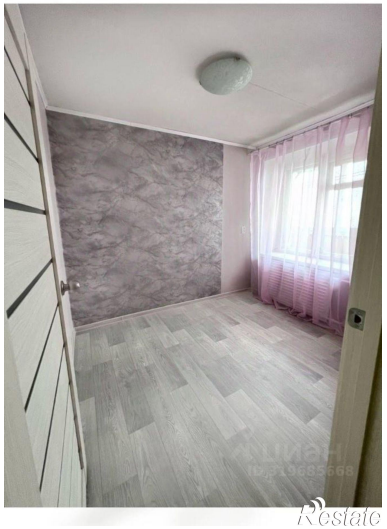
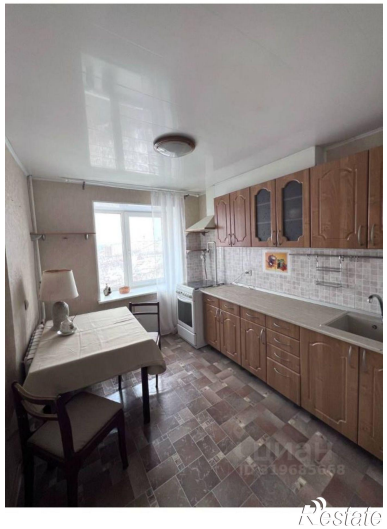

Restate

Restate