Купить квартиру за 5 000 000 рублей на ул Генерала Черняховского, 49

Пермский край, Городской округ Пермь, Пермь, ул Генерала Черняховского, 49

5 000 000 Р
86 207Р за м^2

58.00 м^2	33.20 м^2	10.00 м^2	6 из 10
Общая	Жилая	Кухня	Этаж

ОТЛИЧНОЕ ПРЕДЛОЖЕНИЕ Продается просторная, светлая 2х-комнатная квартира в Орджоникидзевском районе. Кирпичный дом 2013 года постройки. Изолированные комнаты, светлая кухня, просторная лоджия, раздельный санузел. Прекрасная развитая инфраструктура: в шаговой доступности все необходимые магазины для комфортной жизни; в радиусе 600 метров школы и детские сады, поликлиника; рядом парк для прогулок, детские площадки и площадки для занятий спортом; большая придомовая охраняемая территория с видеонаблюдением; тип управления домом - ТСЖ; рядом с домом — 2 остановки общественного транспорта (автобусы 77К, 44, 58); до центра города — 25 минут на транспорте, 15 на авто. Отличное предложение для семей, тех кто ценит комфорт. Мы готовы ответить на все ваши вопросы и помочь с оформлением сделки. Звоните ПРЯМО СЕЙЧАС! Арт. 110279713

0 с 12.07.2025, обновлен 12.07.2025

Продавец: Собственник

Телефон: +79197107910

Характеристики

Количество комнат	2	Тип дома	кирпичный
Этаж	6	Этажей всего	10
Площадь жилая	33.20 кв. м	Площадь комнат	14.60 кв. м
Площадь кухни	10.00 кв. м		
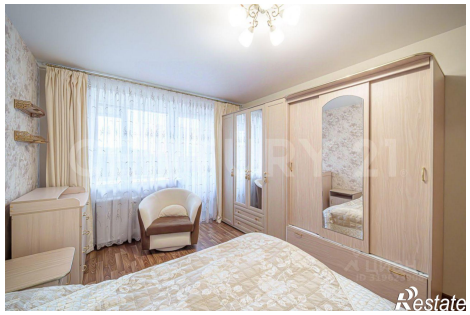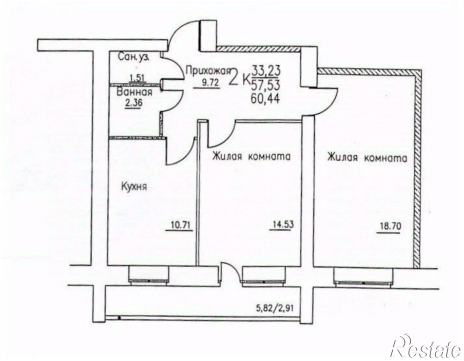
https://perm.restate.ru/obj/prodazha-dvuhkomnatnoy-kvartiri-ul-generala-chernyaxovskogo-49-18232275349/