Сдать квартиру за 20 000 рублей на б-р Гагарина, 107/2

Пермский край, Городской округ Пермь, Пермь, б-р Гагарина, 107/2

20 000 Р в месяц

31.00 м^2	17.00 м^2	6.00 м^2	5 из 5
Общая	Жилая	Кухня	Этаж

Уютная чистая светлая однокомнатная квартира в центре Мотовилихинского района. Рядом вся инфраструктура и отличная транспортная развязка. Тихий двор. В квартире сделан косметический ремонт. Имеется стир.машина, микроволн.печь, мебель. Сдам на длительный срок семейной паре без детей и животных, без вредных привычек.

7 с 09.07.2025, обновлен 09.07.2025

Продавец: Собственник

Телефон: +79824905992

Характеристики

Количество комнат	1	Этаж	5
Этажей всего	5	Площадь жилая	17.00 кв. м
Площадь кухни	6.00 кв. м		
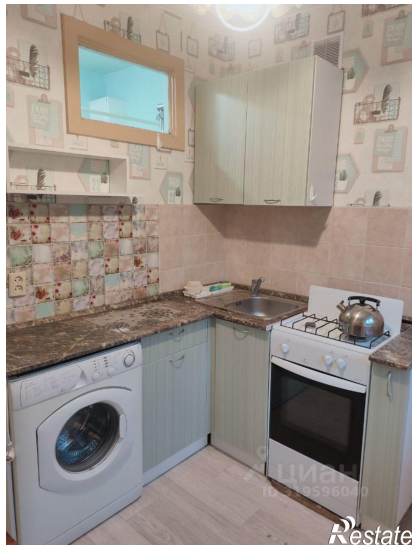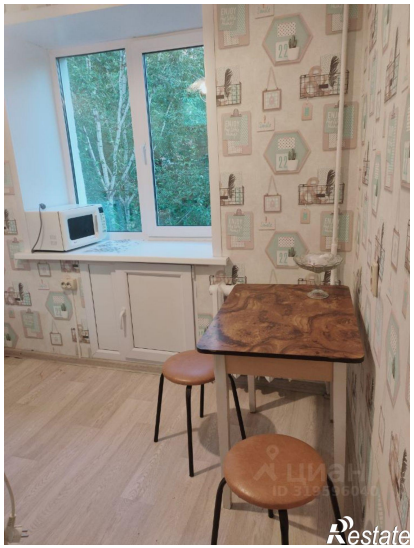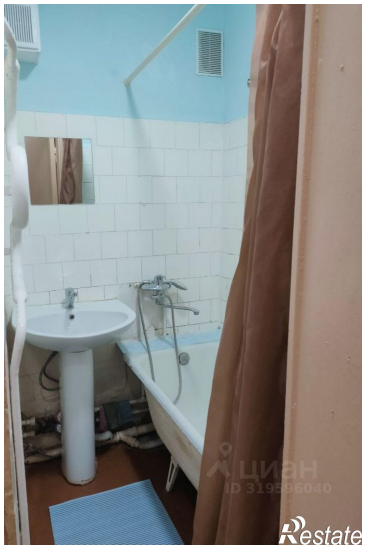
https://perm.restate.ru/obj/arenda-odnokomnatnoy-kvartiri-b-r-gagarina-107-2-18232266703/