Купить квартиру за 4 000 000 рублей на улица Худанина, 22

Пермский край, Городской округ Пермь, Пермь, улица Худанина, 22

4 000 000 Р
88 889Р за м^2

45.00 м^2	6.00 м^2	5 из 5
Общая	Кухня	Этаж

2-комнатная квартира с изолированными комнатами с ремонтом и встроенной мебелью! Брежневка, панель. Дом 1974 года постройки. Состояние отличное. Квартира в середине дома, не угловая. Состояние отличное, сделан ремонт. Комнаты изолированные (15,7 + 15,4 м2), на разные стороны дома. Установлены стеклопакеты, балкон застеклен. Санузел раздельный, в кафеле. Натяжные потолки, заменены межкомнатные и входная двери. встроенные кухонный гарнитур с бытовой техникой, 2 шкафа-купе в комнатах остаются в подарок покупателю. Квартира без долгов и обременений. Документы к продаже готовы. Один взрослый собственник. Условие не сложное. Звоните! Покажем в удобное время! ID объекта в нашей базе: 542

0 с 09.07.2025, обновлен 09.07.2025

Продавец: Игорь Валерьевич

Телефон: +79097296895

Характеристики
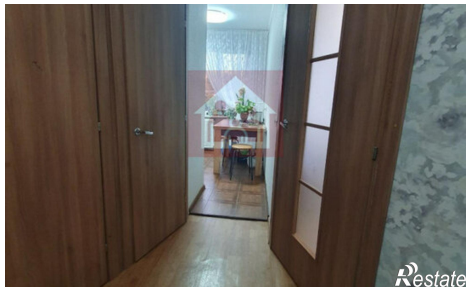
Количество комнат	2	Этаж	5
Этажей всего	5	Площадь кухни	6.00 кв. м