Купить квартиру за 3 050 000 рублей на улица Ласьвинская, 66

Пермский край, Городской округ Пермь, Пермь, улица Ласьвинская, 66

3 050 000 Р
70 930Р за м^2

43.00 м^2	6.00 м^2	1 из 5
Общая	Кухня	Этаж

Предлагаем вам уютную 2-комнатную квартиру по адресу ул. Ласьвинская, д. 66. Расположена на 1 этаже 5-этажного брежневского дома, что обеспечивает удобство и комфорт. В шаговой доступности расположены школа, детские сады и поликлиника, что особенно удобно для семей с детьми. Остановка автобуса всего в 2 минутах ходьбы обеспечивает хорошую транспортную доступность к различным районам города. В доме работают два продуктовых магазина, что позволяет быстро приобрести необходимые товары. Отличный вариант для тех, кто ищет комфортное жилье в развитом районе с развитой инфраструктурой. Код пользователя: 161581 Номер в базе: 9026981

0 с 08.07.2025, обновлен 08.07.2025

Продавец: Собственник

Телефон: +79194816131

Характеристики
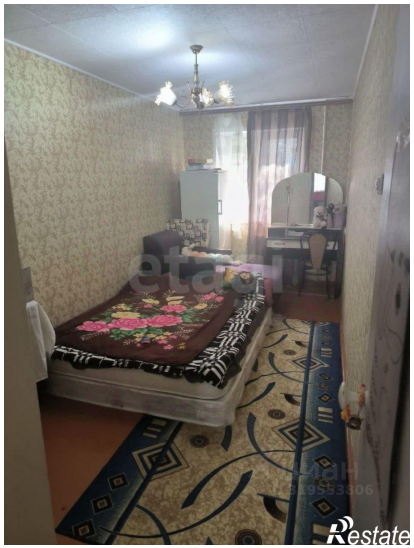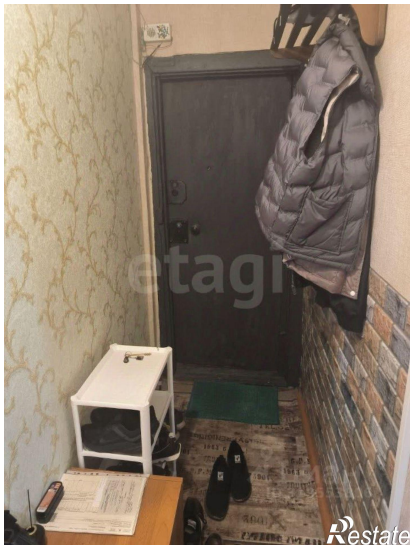
Количество комнат	2	Этаж	1
Этажей всего	5	Площадь кухни	6.00 кв. м