Купить квартиру за 4 330 000 рублей на бульвар Гагарина, 62

Пермский край, Городской округ Пермь, Пермь, бульвар Гагарина, 62

4 330 000 Р
100 698Р за м^2

43.00 м^2	6.00 м^2	4 из 5
Общая	Кухня	Этаж

Шикарное предложение! 2-комнатная неугловая квартира с хорошим косметическим ремонтом. Окна выходят в сторону солнечного зеленого двора. Установлены натяжные потолки, выровнены стены, залитый пол (ламинат, керамическая плитка на кухне) стеклопакеты, новые межкомнатные двери, остекленный обшитый балкон с выведенным светом, входная качественная дверь, в санузле плитка, кафель. Вместительная кладовая. Новым собственникам остается кухонный гарнитур, кондиционер. Невысокие коммунальные платежи, чистый подъезд, хорошие соседи. Нет проблем с парковкой. В шаговой доступности все прелести городской жизни: остановки общественного транспорта, торговые центры, школы, детские сады, медучреждения, пункты выдачи, кафе... Встречный вариант подобран.

0 с 08.07.2025, обновлен 08.07.2025

Продавец: Екатерина

Телефон: +79097299727

Характеристики

Количество комнат	2	Этаж	4
Этажей всего	5	Площадь кухни	6.00 кв. м
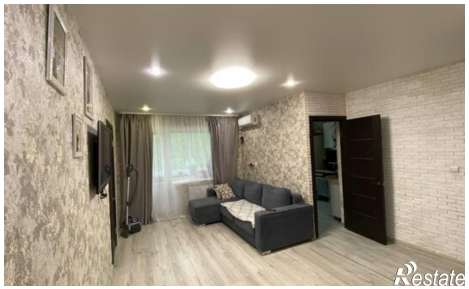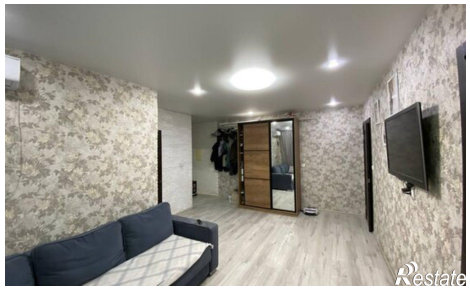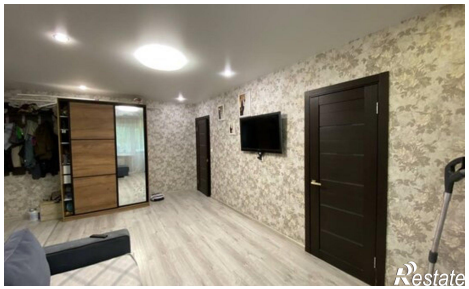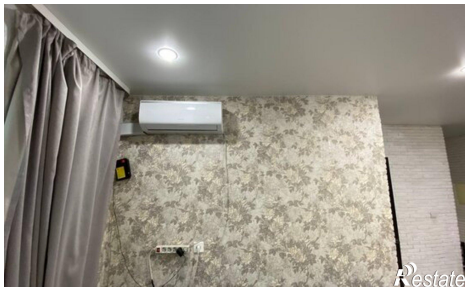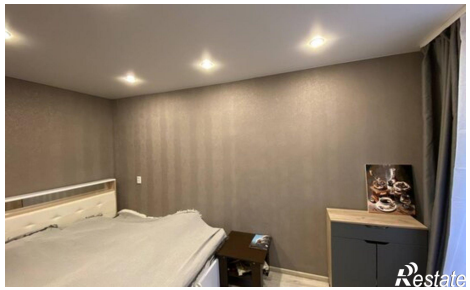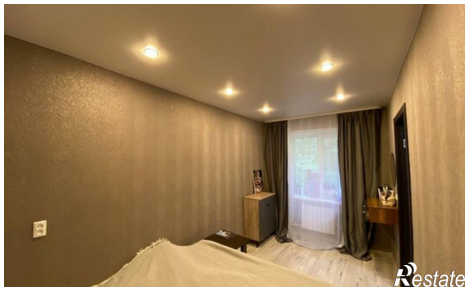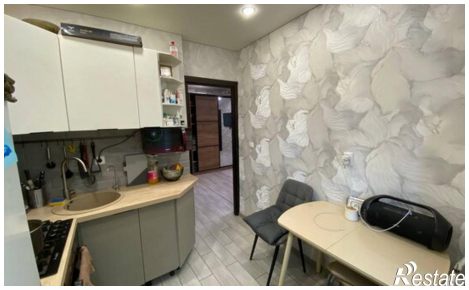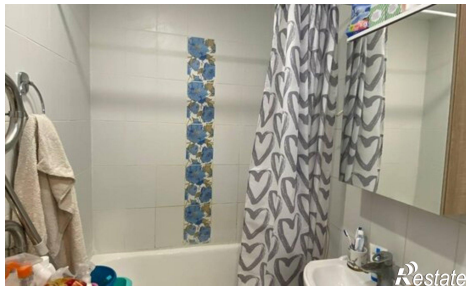
https://perm.restate.ru/obj/prodazha-dvuhkomnatnoy-kvartiri-bulvar-gagarina-62-18232260072/