Купить квартиру за 4 300 000 рублей на Петропавловская улица, 64

Пермский край, Городской округ Пермь, Пермь, Петропавловская улица, 64

4 300 000 Р
138 710Р за м^2

31.00 м^2	6.00 м^2	2 из 5
Общая	Кухня	Этаж

Продается 1-комнатная квартира с хорошим ремонтом, прямая продажа. 2/5 этаж. Стеклопакеты, ламинат, балкон застеклен. Квартира не угловая. Окна выходят во двор, тишина, отличные соседи. Квартира продается с мебелью и бытовой техникой, вместительный шкаф-купе. Заезжай и живи без дополнительных вложений. Перепланировок нет, подходит под ипотеку. 1 собственник. Основание собственности – ДКП, более 5 лет, полная стоимость в договоре. Обременений нет, никто не прописан. Быстрый выход на сделку. Пешая доступность до Театра-Театра и Эспланады.

0 с 08.07.2025, обновлен 08.07.2025

Продавец: Владислав

Телефон: +79851200640

Характеристики

Количество комнат	1	Этаж	2
Этажей всего	5	Площадь кухни	6.00 кв. м
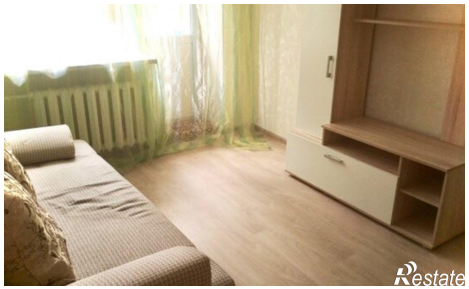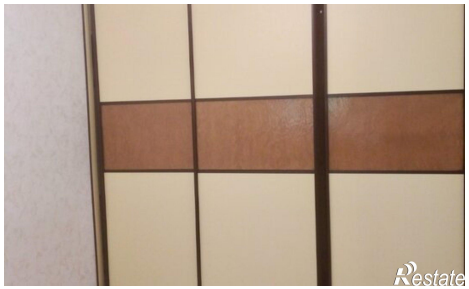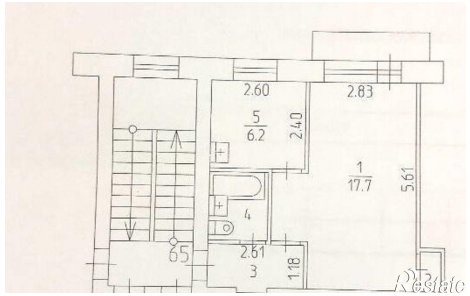
https://perm.restate.ru/obj/prodazha-odnokomnatnoy-kvartiri-petropavlovskaya-ulica-64-18232255298/