Купить квартиру за 17 000 000 рублей на шоссе Космонавтов, 217

Пермский край, Городской округ Пермь, Пермь, шоссе Космонавтов, 217

17 000 000 Р
126 866Р за м^2

134.00 м^2	12.00 м^2	9 из 25
Общая	Кухня	Этаж

Код объекта: 1674284. Продаем свою любимую квартиру в ЖК Полет! Документы готовы к сделке, обременений нет. Квартира очень большая – по выписке – 134,1 кв.м, две квартиры от застройщика, 1- и 3-комн, объединены, планировка узаконена, идеально подойдет для большой дружной семьи. Был сделан дизайнерский ремонт, пространство функционально зонировано: есть мастер-блок со своим санузлом и гардеробной, две детские с гардеробной, кухня рядом с гостиной. Детские комнаты очень большие – 20 кв.м (!). Гостиная может легко трансформироваться в третью детскую – сценариев жизни очень много! Все напольные покрытия, мебель, бытовая техника покупались самые качественные. ОТДЕЛКА Напольные покрытия в комнатах - паркетная доска, на кухне и в с/у кафель. На стенах в комнатах - обои, в санузлах полностью облицованы кафелем. КУХНЯ Корпуса ЛДСП, фасады МДФ, фурнитура Hettich, петли и ящики с доводчиками. Фартук облицован кафелем, столешница из натурального камня. БЫТОВАЯ ТЕХНИКА Два холодильника Siemens, духовой шкаф, плита, вытяжка и посудомоечная машина Neff. Стиральная полноразмерная машина Miele. Вся бытовая техника в отличном состоянии, дорогая, от известных брендов, которых сейчас нет в стране. Некоторые позиции мы планируем забрать, но по договоренности готовы оставить все, как есть. САНУЗЛЫ И ВОДОСНАБЖЕНИЕ Сантехника ...

0 с 07.07.2025, обновлен 07.07.2025

Продавец: Давыдова Наталья Леонидовна

Телефон: +79097299819

Характеристики

Количество комнат	4	Этаж	9
Этажей всего	25	Площадь кухни	12.00 кв. м
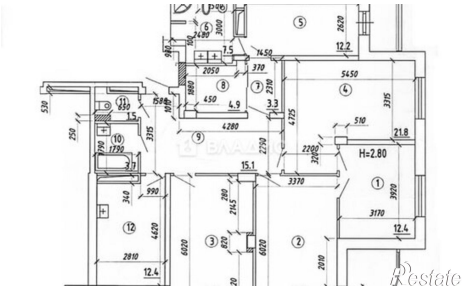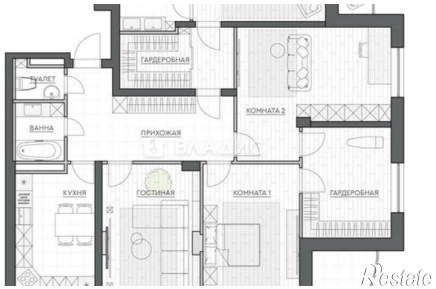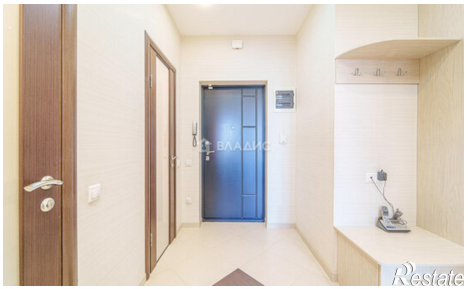
https://perm.restate.ru/obj/prodazha-chetyrehkomnatnoy-kvartiri-shosse-kosmonavtov-217-18232247449/