Купить квартиру за 6 800 000 рублей на ул Юрша, д. 25

Пермский край, Городской округ Пермь, Пермь, ул Юрша, д. 25

6 800 000 Р
123 636Р за м^2

55.00 м^2	32.00 м^2	9.00 м^2	8 из 10
Общая	Жилая	Кухня	Этаж

ID в ИМЛС: 46918572 Продам 2-комн. квартира (г Пермь ул Юрша 25). Дом: материал стен - панельный, вид дома - вторичка, этаж - 8, этажность - 10. Центр микрорайона "Садовый". Вся инфраструктура-удобно и комфортно! Квартира ухоженная, с хорошим ремонтом. Перепланировка согласована (объединены с/у и ванная комната). В стоимость входит мебель на кухне и шкафы купе (в прихожей и спальне). Квартира без долгов и обременений. Один взрослый собственник более 5 лет. Ипотеку , сертификаты- рассматриваем. Чистая продажа. Разумный торг.

0 с 07.07.2025, обновлен 07.07.2025

Продавец: Наталия

Телефон: +7 (902) 836-32-33

Характеристики
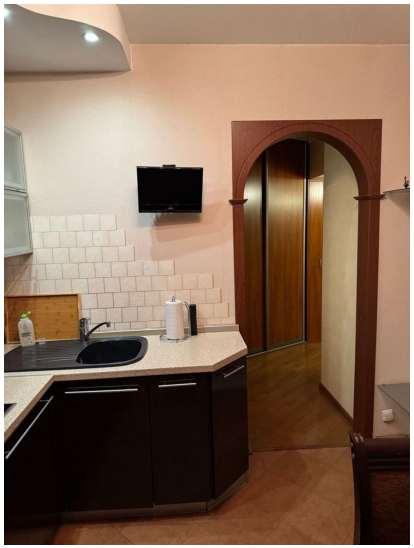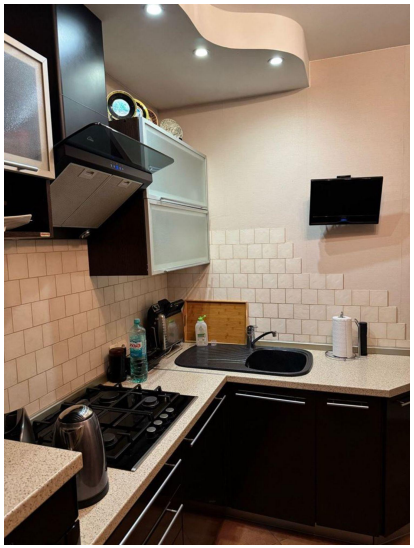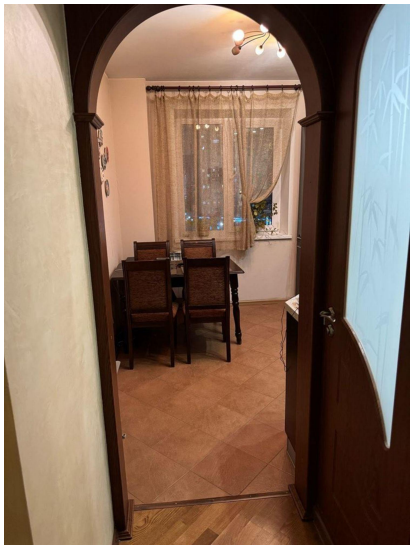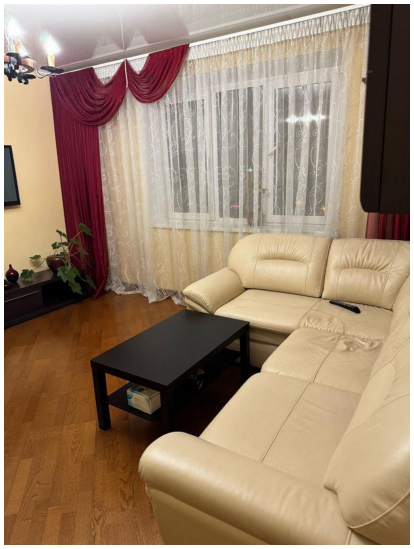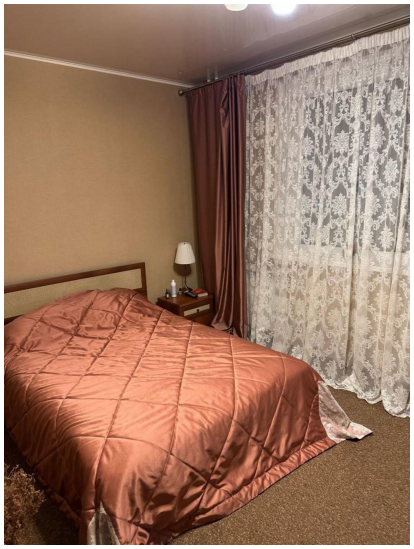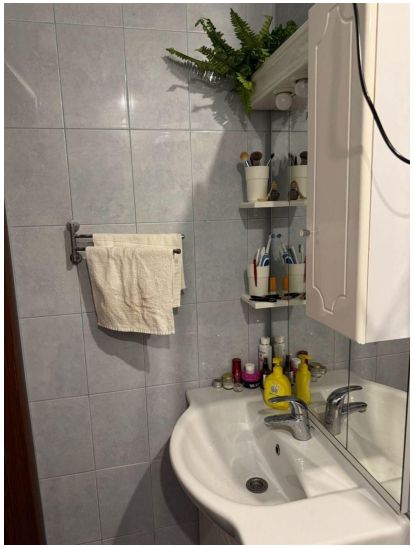
Количество комнат	2	Тип дома	панельный
Этаж	8	Этажей всего	10
Площадь жилая	32.00 кв. м	Площадь кухни	9.00 кв. м
Апартаменты	нет