Купить квартиру за 4 800 000 рублей на Самолётная улица, 54

Пермский край, Городской округ Пермь, Пермь, Самолётная улица, 54

4 800 000 Р
111 628Р за м^2

43.00 м^2	27.20 м^2	7.00 м^2	1 из 9
Общая	Жилая	Кухня	Этаж

Продается отличная 2-комнатная квартира в Перми, расположенная на Самолетной улице, 54. Общая площадь — 43.7 кв. м, жилая — 27.2 кв. м, кухня — 7.7 кв. м. Квартира находится на 1 этаже 9-этажного панельного дома, построенного в 1975 году. Высота потолков составляет 2.5 метра. Это уютное жилье подойдет для комфортной жизни в спокойном районе. В квартире сделан косметический ремонт, поэтому можно сразу заехать и жить. Есть лоджия, которая выходит во двор, где всегда тихо и спокойно. Санузел совмещенный, что экономит пространство и позволяет удобно обустроить ванную комнату. В квартире светло и просторно, благодаря удачной планировке. Дом находится в хорошем состоянии, на территории есть наземная парковка. Для удобства жильцов в доме предусмотрен пассажирский лифт, что особенно ценно для семей с маленькими детьми или пожилыми людьми. Район отлично развит: в шаговой доступности школы, детские сады и магазины. Это делает жизнь удобной и комфортной. Хорошая транспортная доступность позволяет быстро добраться до любой точки города, а ближайшие остановки находятся всего в нескольких минутах ходьбы. Квартира продается без обременений, подходит под ипотеку. Все документы готовы для быстрой сделки. Идеально для семей или тех, кто ищет комфортное жилье в спокойном районе. Приглашаем на просмотр ...

0 с 07.07.2025, обновлен 07.07.2025

Продавец: Собственник

Телефон: +79128011966

Характеристики

Количество комнат	2	Тип дома	панельный
Этаж	1	Этажей всего	9
Площадь жилая	27.20 кв. м	Площадь кухни	7.00 кв. м

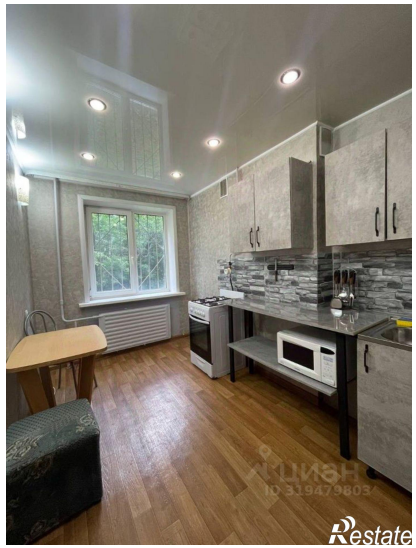
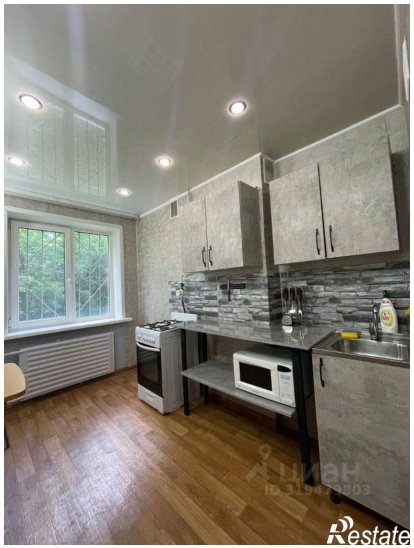
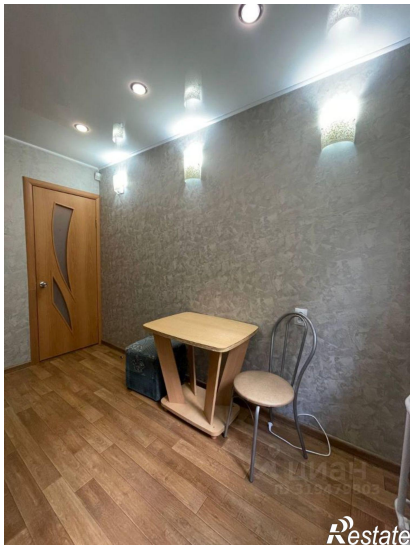
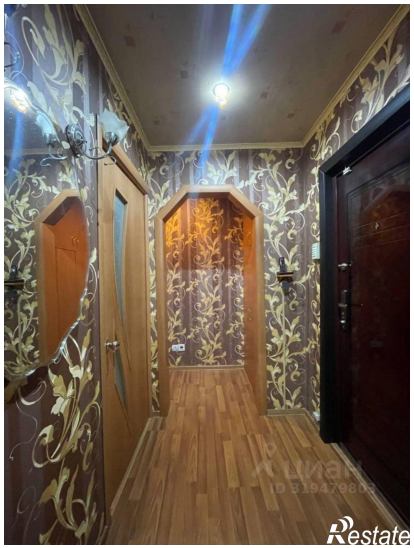
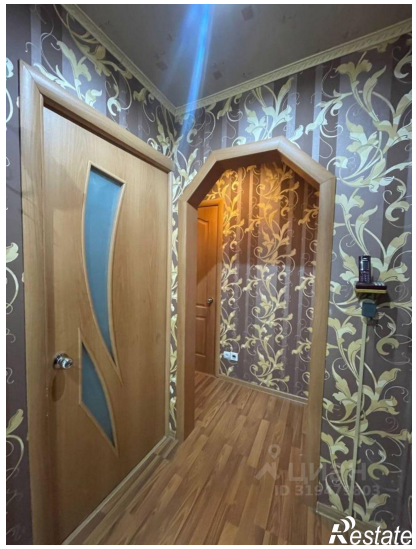
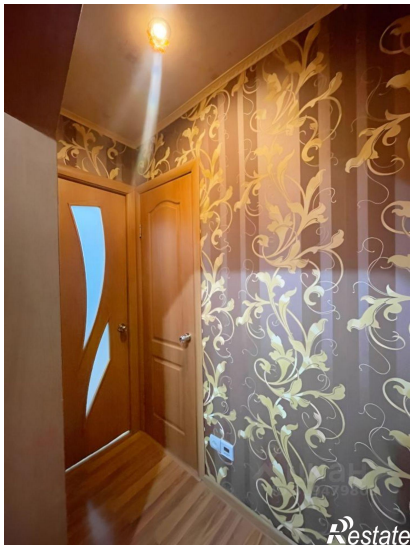
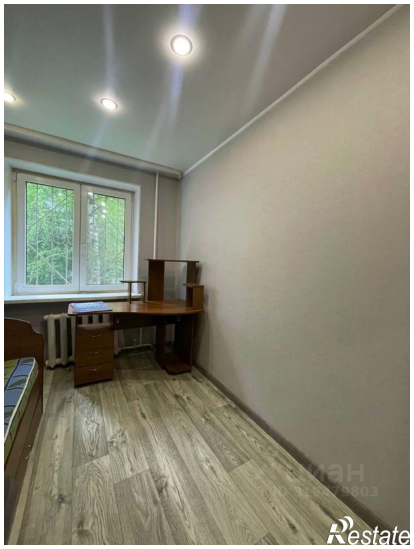
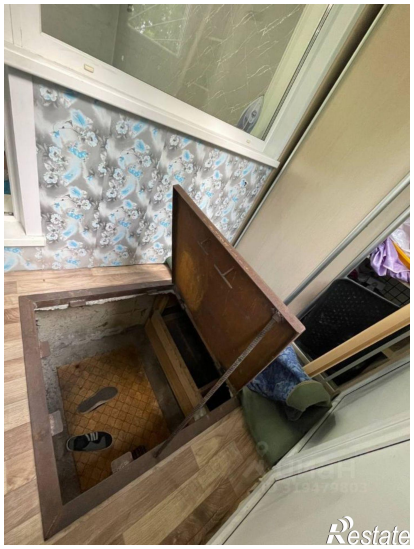

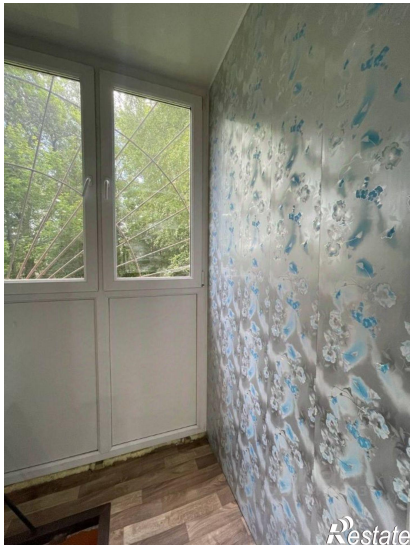
Restate

Restate