Сдать квартиру за 25 000 рублей на б-р Гагарина, 17

Пермский край, Городской округ Пермь, Пермь, б-р Гагарина, 17

25 000 Р в месяц

30.00 м^2	18.00 м^2	6.00 м^2	5 из 5
Общая	Жилая	Кухня	Этаж

Сдаётся уютная однокомнатная квартира в самом сердце Перми, на бульваре Гагарина 17. Отличный вариант для комфортного проживания в центре города! В квартире свежий косметический ремонт, что создаёт приятную атмосферу. На кухне и в комнате есть вся необходимая мебель, что позволяет сразу же въехать и начать жить. Из техники — холодильник, телевизор и стиральная машина, поэтому можно не беспокоиться о бытовых мелочах. Окна выходят на улицу, есть балкон, где можно наслаждаться свежим воздухом. Ванная комната оснащена ванной, совмещенный санузел. Дом в хорошем состоянии, и, несмотря на его возраст, здесь всегда тихо и спокойно. В шаговой доступности есть все необходимое для комфортного проживания: школы, детские сады, клиники и магазины. Всё это делает район особенно удобным для семей с детьми. Отличная транспортная доступность позволяет быстро добраться до любой части города. Условия аренды: договор заключается напрямую с собственником, без комиссии. Предусмотрен залог в размере месячной аренды. Квартира идеально подойдёт для одного человека или пары. Приглашаем вас на просмотр! Записывайтесь по телефону и приходите увидеть всё своими глазами. Квартира ждёт своих новых жильцов!

13 с 05.07.2025, обновлен 05.07.2025

Продавец: Собственник

Телефон: +79824413802

Характеристики

Количество комнат	1	Тип дома	кирпичный
Этаж	5	Этажей всего	5
Площадь жилая	18.00 кв. м	Площадь кухни	6.00 кв. м
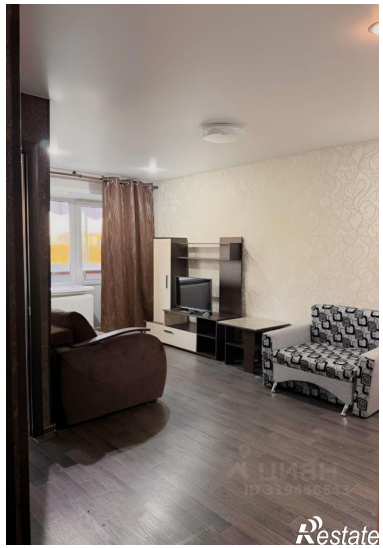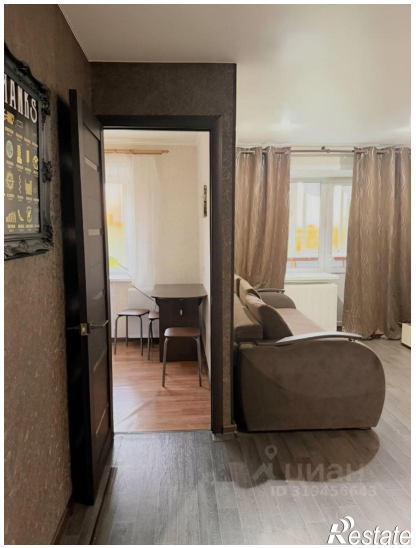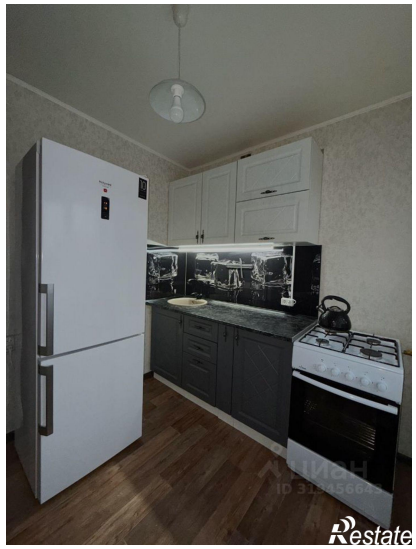
https://perm.restate.ru/obj/arenda-odnokomnatnoy-kvartiri-b-r-gagarina-17-18232238718/