Купить квартиру за 8 450 000 рублей на улица Крупской, 67

Пермский край, Городской округ Пермь, Пермь, улица Крупской, 67

8 450 000 Р
138 525Р за м^2

61.00 м^2	37.00 м^2	9.00 м^2	7 из 16
Общая	Жилая	Кухня	Этаж

Арт. 108957666 Продаётся двухкомнатная квартира в центре Мотовилихинского района, ЖК Авора. Развитая инфраструктура, удачная транспортная развязка. Остановки общественного транспорта: Пермская Ярмарка и Крупской находятся в шаговой доступности. Рядом с домом расположены: — школы: Точка, 133, 127, 114 — детские сады: D5, 317, Чулпан, 227, Детское время — спортивные клубы, танцевальная студия, футбольная школа, библиотека и центры детского досуга — аптеки, филиалы банков, почта и салоны красоты. Закрытый двор с современной площадкой, видеонаблюдение, охраняемая парковка, подземный паркинг. Рядом с домом прогулочная аллея, с местами для отдыха и спорта Квартира находится на 7 этаже, окна во двор. Хороший ремонт. Остаются в подарок: кухня со встроенной техникой, гардеробная, водонагреватель. Состояние - заезжай и живи. Вам понравится удобная классическая планировка, раздельные санузел и ванная, просторный холл. Звоните, организую показ и отвечу на все вопросы.

0 с 04.07.2025, обновлен 04.07.2025

Продавец: Собственник

Телефон: +79128013453

Характеристики

Количество комнат	2	Тип дома	монолитный
Этаж	7	Этажей всего	16
Площадь жилая	37.00 кв. м	Площадь комнат	20.00 кв. м
Площадь кухни	9.00 кв. м		
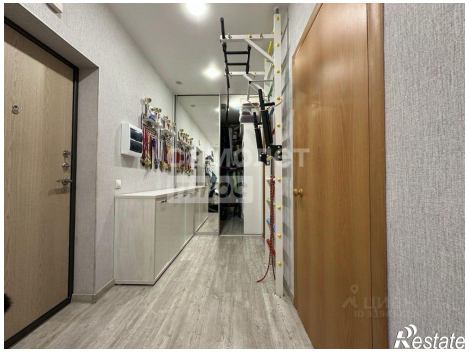
https://perm.restate.ru/obj/prodazha-dvuhkomnatnoy-kvartiri-ulica-krupskoy-67-18232235914/