Купить квартиру за 9 690 000 рублей на ул Желябова, 16

Пермский край, Городской округ Пермь, Пермь, ул Желябова, 16

9 690 000 Р
151 406Р за м^2

64.00 м^2	12.00 м^2	5 из 9
Общая	Кухня	Этаж

2-х комнатная квартира в микрорайоне Парковый (Пермь) – уютное жилье рядом с лесом Эта *уютная 2-х комнатная квартира* расположена в *микрорайоне Парковый* – одном из самых зеленых и экологически благоприятных районов Перми, *в шаговой доступности от лесного массива. Идеальный вариант для тех, кто ценит **тишину, свежий воздух и близость к природе*. ### *Характеристики квартиры:* - *Комнаты:* изолированная светлая комната (20 м²), вторая комната (14 м2) кухня (12 м²) - *Планировка:* классическая или современная студийная - *Санузел:* совмещенный - *Балкон/лоджия:* есть - *Высота потолков:* от 2,7 м - *Отопление:* центральное - *Ремонт:* современный ### *Преимущества расположения:* □ *Рядом лес* – возможность прогулок, пробежек, пикников □ *Тихий район* – минимум шума и машин □ *Хорошая экология* – чистый воздух, обилие зелени □ *Развитая инфраструктура* – магазины, детские сады, школы, поликлиники □ *Транспортная доступность* – автобусы и маршрутки до центра (15–20 минут) Полное юридическое и ипотечное сопровождение сделки!!! С нами ставка от 14,99% Код пользователя: 184777 Номер в базе: 8975752

0 с 04.07.2025, обновлен 04.07.2025

Продавец: Соснин Павел Андреевич

Телефон: +79587048404

Характеристики

Количество комнат	2	Этаж	5
Этажей всего	9	Площадь кухни	12.00 кв. м
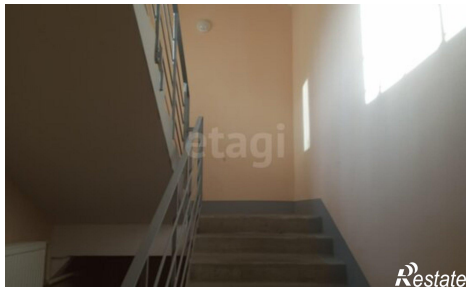
https://perm.restate.ru/obj/prodazha-dvuhkomnatnoy-kvartiri-ul-zhelyabova-16-18232230420/