Купить квартиру за 4 200 000 рублей на улица Снайперов, 8

Пермский край, Городской округ Пермь, Пермь, улица Снайперов, 8

4 200 000 Р
97 674Р за м^2

43.00 м^2	27.90 м^2	5.00 м^2	1 из 5
Общая	Жилая	Кухня	Этаж

Предлагается к приобретению уютная двухкомнатная квартира общей площадью 43.7 квадратных метров, расположенная на первом этаже пятиэтажного кирпичного дома, построенного в 1958 году. Дом находится в спокойном районе Балатово города Перми, по адресу улица Снайперов, 8. Квартира обладает жилой площадью 27.9 квадратных метров и функциональной планировкой, включающей две комнаты и совмещенный санузел. Кухня площадью 5.6 квадратных метров предоставит достаточно места для кулинарного творчества. Вид из окон квартиры открывается на улицу, создавая приятную атмосферу городской жизни. Хотя квартира требует ремонта, это открывает прекрасную возможность обустроить ее под свой вкус и потребности, превратив в место мечты для комфортного проживания. Дом окружен развитой инфраструктурой: рядом расположены продуктовые магазины, офис Сбербанка, а также несколько аптек Аптека от склада, Планета здоровья. Для поддержания красоты и здоровья в шаговой доступности находятся студии Роза и Студия красоты и здоровья. В непосредственной близости находятся улицы: Стахановская, Мира, Кавалерийская, шоссе Космонавтов. Удобно расположены остановки общественного транспорта. Удобства дополняются наличием детской площадки во дворе, что делает этот вариант особенно привлекательным для семей с детьми. Также стоит ...

0 с 04.07.2025, обновлен 04.07.2025

Продавец: Собственник

Телефон: +79821005763

Характеристики

Количество комнат	2	Тип дома	кирпичный
Этаж	1	Этажей всего	5
Площадь жилая	27.90 кв. м	Площадь кухни	5.00 кв. м
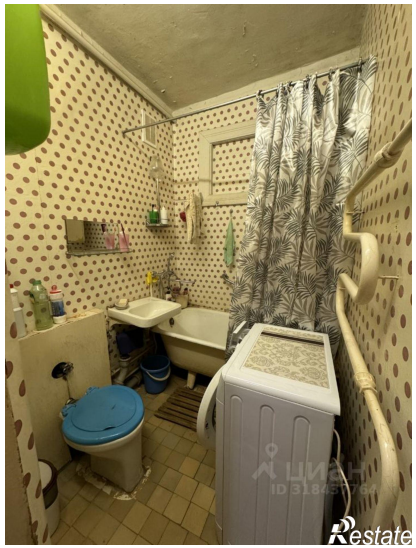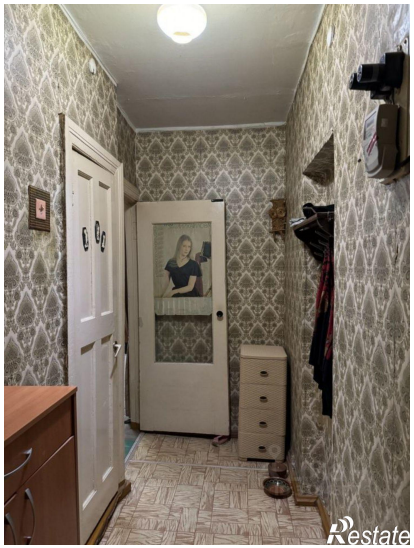
https://perm.restate.ru/obj/prodazha-dvuhkomnatnoy-kvartiri-ulica-snayperov-8-18232226886/