Сдать квартиру за 22 000 рублей на улица Карбышева, 4

Пермский край, Городской округ Пермь, Пермь, улица Карбышева, 4

22 000 Р в месяц

42.00 м^2	30.00 м^2	6.00 м^2	5 из 5
Общая	Жилая	Кухня	Этаж

Лот квартиры 24235 Сдаётся 2х комнатная квартира на долгий срок, автобусная остановка рядом с домом, магазин Магнит и Красное-белое в доме, рядом несколько кафе и фитнес-клуб. Недалеко парк, река. В квартире 2 дивана, стенка для телевизора, холодильник, стиральная машина, микроволновая печь, чайник, утюг, гладильная доска, сушилка для белья, шкаф. Сантехника новая, на кухне 3х ступенчатый фильтр питьевой воды. Проводка частично заменена. ВЫГОДА - Без залога - Платите арендный платеж картой любого Банка, кредитной/дебетовой и получайте бонусы в соответствии с условиями Банка УСЛОВИЯ - Минимальный срок аренды 11 мес. - Можно с детьми - Можно с животными - Коммунальные платежи (оплачиваются отдельно) - Счетчики (оплачиваются отдельно) УДОБСТВО КВАРТИРЫ - Функциональная квартира с косметическим ремонтом, полностью мебелированная с новым диваном - Техника: холодильник, плита, новый фильтр питьевой воды, новая сантехника, хорошая стиральная машина - Количество смежных санузлов: 1 - Количество балконов/лоджий: 1 БЕЗОПАСНОСТЬ - Проверенный собственник - Квартира и имущество застрахованы - Заключение электронного договора - Обеспечим полное сопровождение на всех этапах аренды

0 с 03.07.2025, обновлен 04.07.2025

Продавец: Собственник

Телефон: +79859183117

Характеристики

Количество комнат	2	Тип дома	кирпичный
Этаж	5	Этажей всего	5
Площадь жилая	30.00 кв. м	Площадь кухни	6.00 кв. м

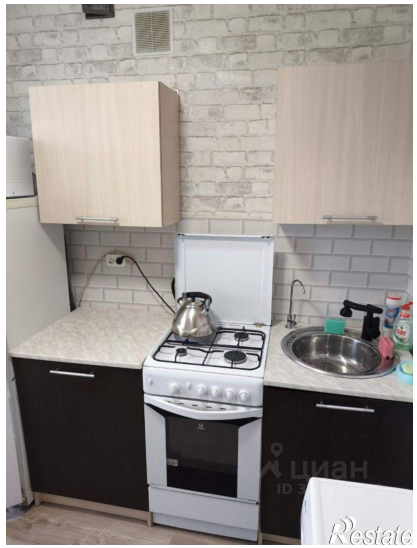

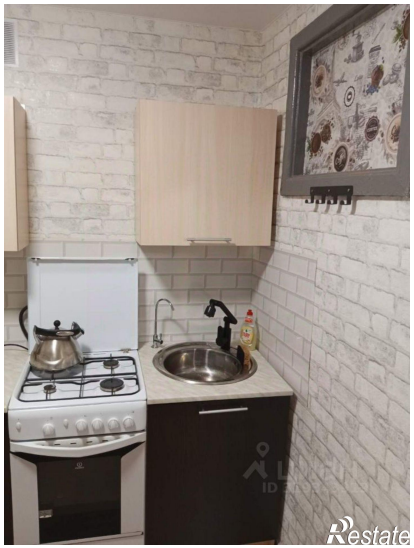
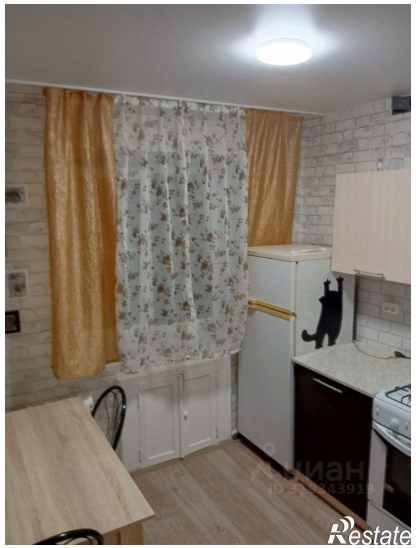

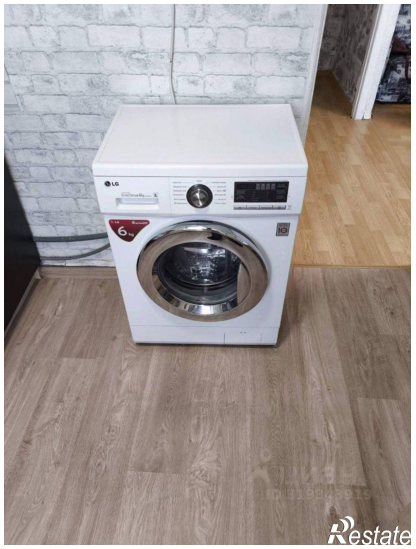

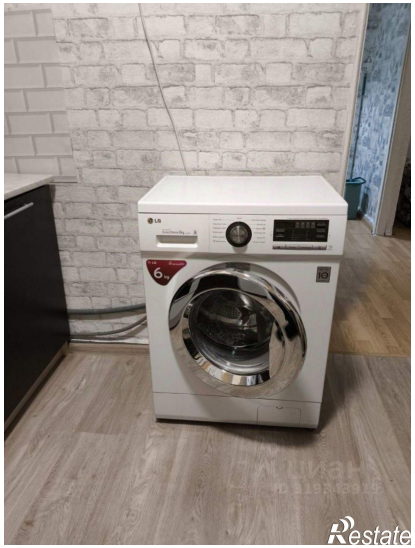
Restate

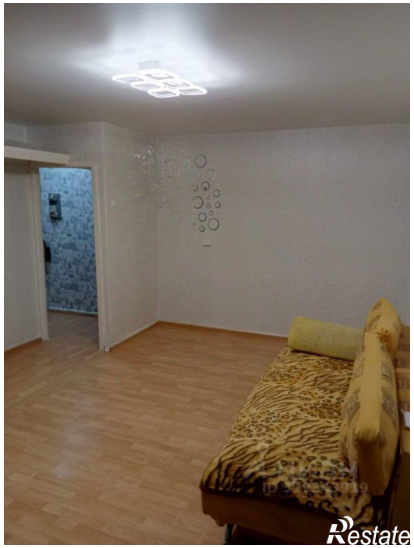
Restate