# Купить квартиру за 6 680 000 рублей на улица Максима Горького, 51

Пермский край, Городской округ Пермь, Пермь, улица Максима Горького, 51

6 680 000 Р
113 220Р за м$^2$

| 59.00 м$^2$ | 37.10 м$^2$ | 7.00 м$^2$ | 9 из 9 |
|---|---|---|---|
| Общая | Жилая | Кухня | Этаж |

Покупайте просторную трехкомнатную квартиру на 9 этаже 9-этажного дома! Площадь квартиры составляет 59.80 кв.м., из которых 7,5 кв.м. кухня. Этот вариант отличается элитарностью - самый центр города! Выполнен стандартный ремонт. Эта квартира идеально подойдет для семей с детьми, все комнаты изолированные. Рядом с домом расположены различные учебные учреждения, включая среднюю общеобразовательную школу 22 с углубленным изучением иностранных языков. Также поблизости находятся детский сад, театр и медицинские учреждения. В шаговой доступности есть супермаркеты, торгово-развлекательный комплексы, а также активные игровые пространства для детей. Этот район города с хорошей инфраструктурой, что делает жизнь здесь удобной и комфортной. Не упустите возможность приобрести квартиру своей мечты! Это точно ваш шанс стать обладателем уютного и просторного жилья по очень привлекательной цене в центре города!!!!! Номер объекта: #1/539857/14556

0 с 03.07.2025, обновлен 03.07.2025

Продавец: Собственник

Телефон: +79822506266

## Характеристики

| | | | |
|---|---|---|---|
| Количество комнат | 3 | Тип дома | кирпичный |
| Этаж | 9 | Этажей всего | 9 |
| Площадь жилая | 37.10 кв. м | Площадь кухни | 7.00 кв. м |
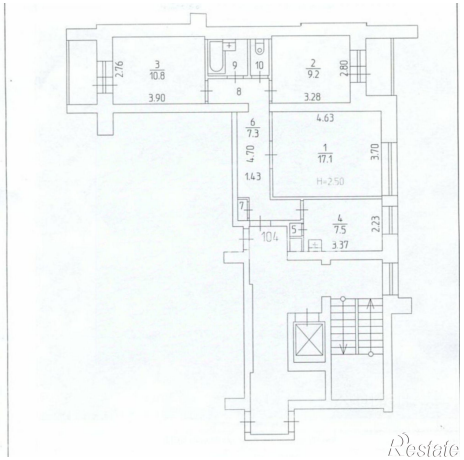
https://perm.restate.ru/obj/prodazha-tryohkomnatnoy-kvartiri-ulica-maksima-gorkogo-51-18232212492/