Купить квартиру за 3 950 000 рублей на улица Чернышевского, 21А

Пермский край, Городской округ Пермь, Пермь, улица Чернышевского, 21А

3 950 000 Р
116 176Р за м^2

34.00 м^2	19.30 м^2	6.00 м^2	4 из 6
Общая	Жилая	Кухня	Этаж

Дом 1989 года постройки. Квартира в центре города с ремонтом заезжай и живи Мебель и техника частично остается. Тихий, зеленый двор. Подъехать к дому можно с двух сторон: Заезд со стороны ул. Чернышевского, через ЖК Альпийская Горка, а также со стороны ЖК Арсенал, в непосредственной близости находятся улицы: Белинского, Сибирская, Николая Островского, Газеты Звезда

1 с 03.07.2025, обновлен 03.07.2025

Продавец: Собственник

Телефон: +79120689131

Характеристики
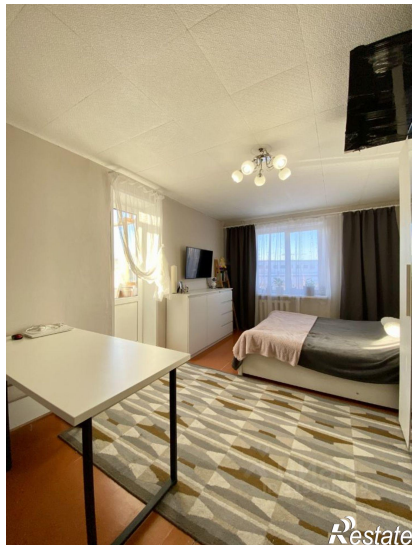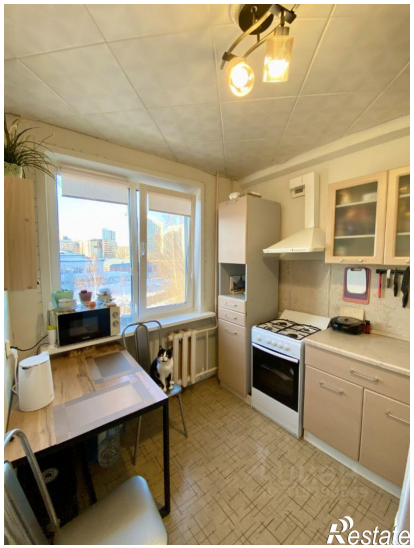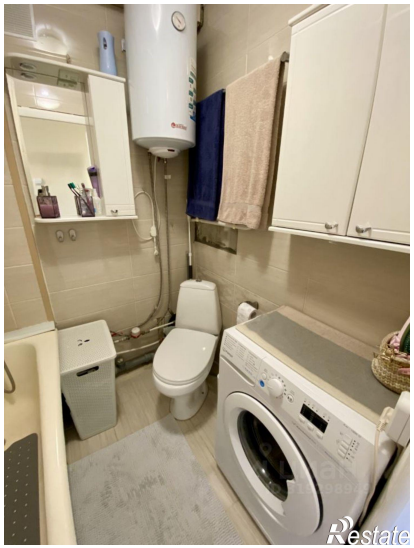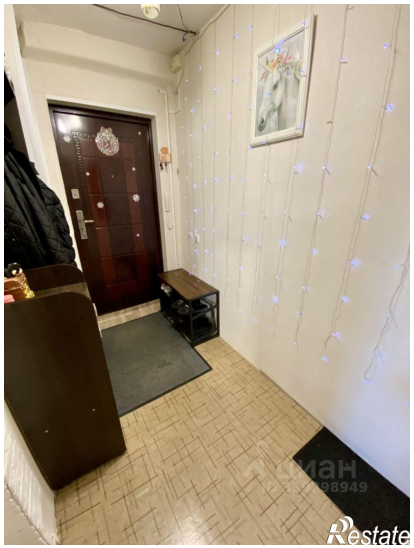
Количество комнат	1	Тип дома	панельный
Этаж	4	Этажей всего	6
Площадь жилая	19.30 кв. м	Площадь кухни	6.00 кв. м