Сдать квартиру за 27 000 рублей на улица Овчинникова, 18

Пермский край, Городской округ Пермь, Пермь, улица Овчинникова, 18

27 000 Р в месяц

34.00 м^2	24.00 м^2	8.00 м^2	2 из 10
Общая	Жилая	Кухня	Этаж

Сдается комфортная квартира , все свежее и уютное. В гостиной есть диван (превращается в кровать с двумя спальными местами) стенка, журнальный столик, телевизор, гардеробная с зеркалом (вешалки, утюг) Полностью оборудованная новая кухня: холодильник(LG), плита с 4 конфорками, духовка, микроволновка, электрический чайник, набор посуды икеа, табуреты, стулья, стол. Санузел раздельный, есть стиральная машина (Samsung). В прихожей вместительный встроенный шкаф-купе с зеркалом. Просторная лоджия. Тихий ,спокойный двор, хорошие соседи, есть парковка и видеодомофон. Квартира сдается на срок от года платежеспособным жильцам без животных. Цена: 27 тысяч в месяц + коммунальные платежи. Без комиссии, от собственника. Оплата аренды и страхового депозита, при заезде в первый месяц. Страховой депозит(залог) 30 тысяч , возвращается при выселении, если квартира в том же состоянии, что при заселении. Звонить с 10:00 до 21:00.

0 с 03.07.2025, обновлен 03.07.2025

Продавец: Собственник

Телефон: +79128809152

Характеристики

Количество комнат	1	Тип дома	монолитный
Этаж	2	Этажей всего	10
Площадь жилая	24.00 кв. м	Площадь кухни	8.00 кв. м

https://perm.restate.ru/obj/arenda-odnokomnatnoy-kvartiri-ulica-ovchinnikova-18-18232212465/

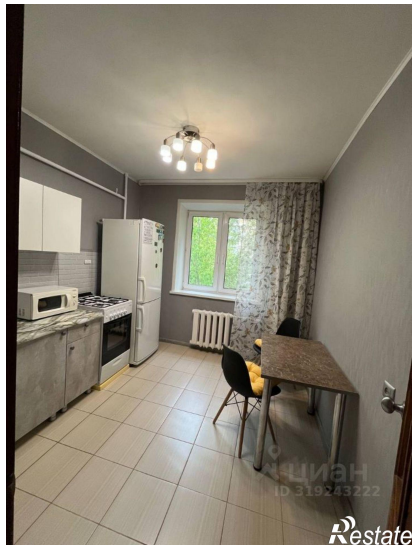

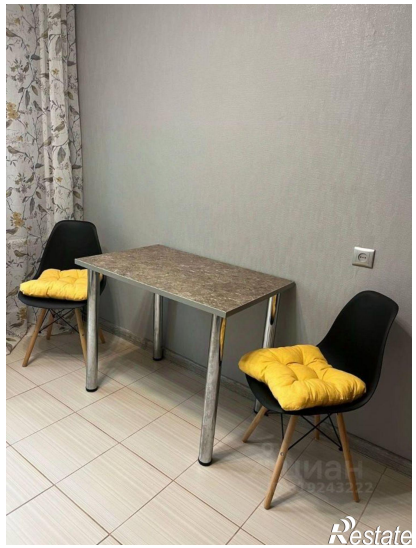
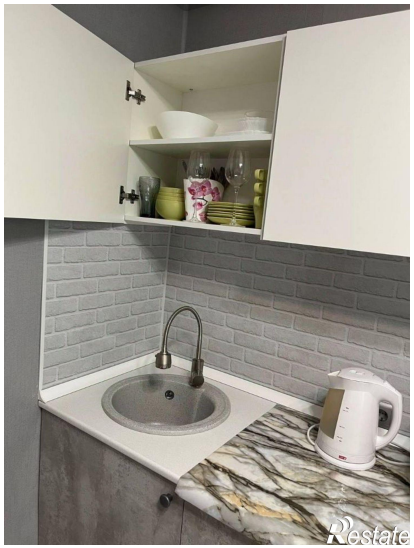

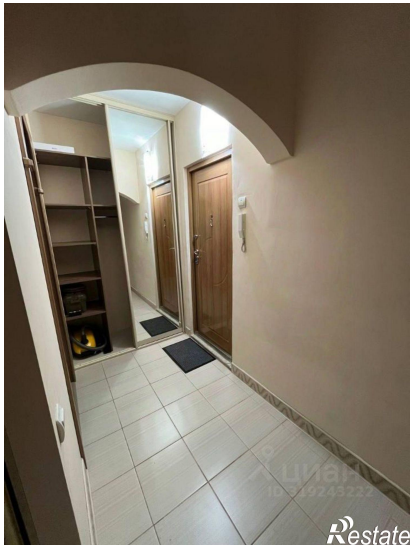
Restate

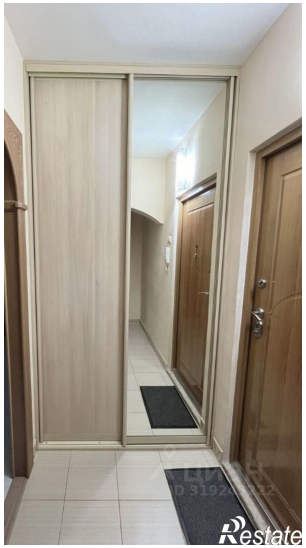
Restate