# Купить квартиру за 5 550 000 рублей на улица Добролюбова, 1

Пермский край, Городской округ Пермь, Пермь, улица Добролюбова, 1

5 550 000 Р
146 053Р за м$^2$

| 38.00 м$^2$ | 17.00 м$^2$ | 9.00 м$^2$ | 5 из 10 |
|---|---|---|---|
| Общая | Жилая | Кухня | Этаж |

Продаётся светлая и уютная квартира, окна выходят на улицу Тургенева. В квартире просторная лоджия площадью 7 кв.м. со встроенным шкафом, а также проведён свет, что создаёт комфортные условия для проживания. В квартире остаётся кондиционер, кухонный гарнитур. Остальная мебель по желанию покупателя может быть частично оставлена. В квартире имеется встроенная кладовая, которая станет отличным местом для хранения вещей. Во дворе расположен благоустроенный двор с детской и спортивной площадками, много зелени и цветов, создающих приятную атмосферу летом. Двор огорожен и закрывается калиткой, есть консьерж для безопасности. Достаточно парковочных мест. До остановки общественного транспорта всего 5 минут пешком. Рядом расположены Сбербанк, торговый центр Агат , магазины, аптеки, детский сад и школа — всё необходимое для комфортной жизни и комфортного отдыха. Эта квартира отлично подойдёт для тех, кто ценит уют, инфраструктуру и спокойствие. Код пользователя: 183817 Номер в базе: 8943842

0 с 03.07.2025, обновлен 03.07.2025

Продавец: Собственник

Телефон: +79824751538

## Характеристики

| | | | |
|---|---|---|---|
| Количество комнат | 1 | Тип дома | панельный |
| Этаж | 5 | Этажей всего | 10 |
| Площадь жилая | 17.00 кв. м | Площадь кухни | 9.00 кв. м |
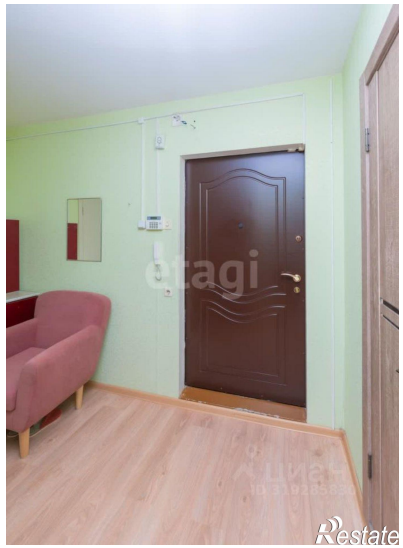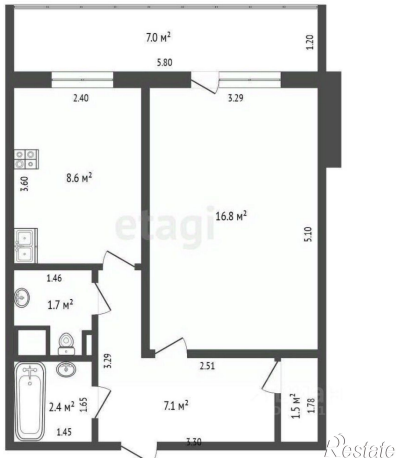
https://perm.restate.ru/obj/prodazha-odnokomnatnoy-kvartiri-ulica-dobrolyubova-1-18232209469/