Сдать квартиру за 36 000 рублей на ул Малкова, 28а

Пермский край, Городской округ Пермь, Пермь, ул Малкова, 28а

36 000 Р в месяц

56.00 м^2	28.00 м^2	24.00 м^2	7 из 10
Общая	Жилая	Кухня	Этаж

Евро трехкомнатная квартира в хорошем малоквартирном доме близко к центру города и от парка (остановка ДКЖ), сдается на длительный срок. Охраняемая территория дома, консьерж, видеонаблюдение, своё парковочное место на территории (Оплата 850 руб/месяц). Блок на две квартиры. Хорошие соседи. В квартире: куня-гостинная, две спальни, совмещенный санузел и прихожая. Мебель есть, бытовая техника: электрическая плита с духовкой, холодильник, стиральная машина, микроволновка, тостер, чайник, телевизор. В блоке есть место для колясок, велосипедов. От хозяина, без комиссии.

0 с 03.07.2025, обновлен 03.07.2025

Продавец: Собственник

Телефон: +79194405718

Характеристики

Количество комнат	3	Тип дома	монолитный
Этаж	7	Этажей всего	10
Площадь жилая	28.00 кв. м	Площадь кухни	24.00 кв. м

https://perm.restate.ru/obj/arenda-tryohkomnatnoy-kvartiri-ul-malkova-28a-18232197722/

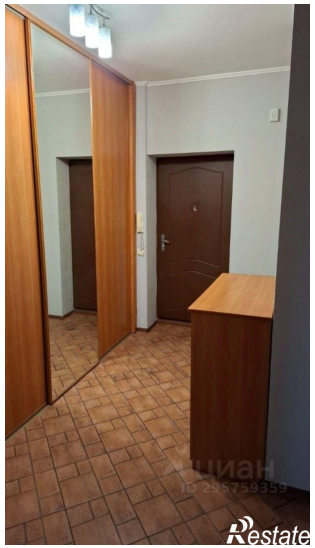

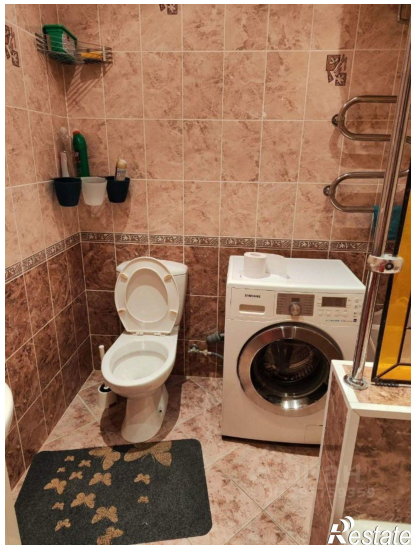

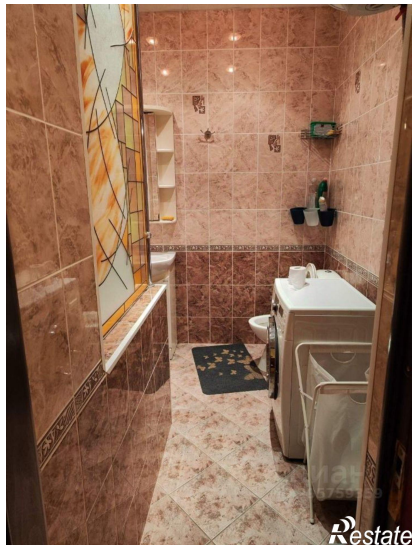

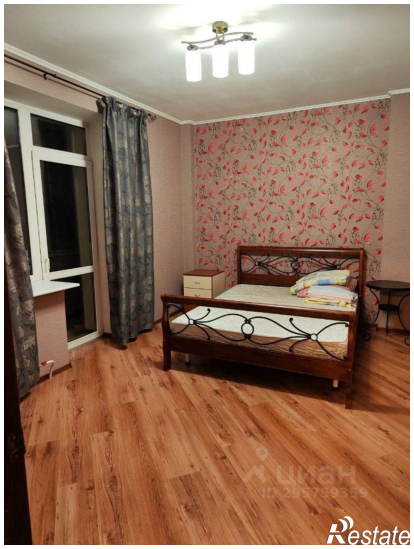
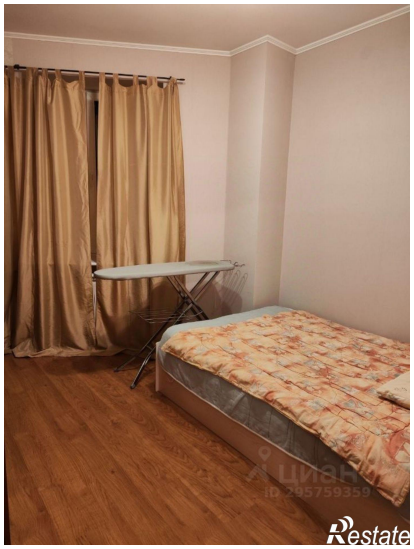

Restate