Сдать квартиру за 25 000 рублей на улица Снайперов, 18

Пермский край, Городской округ Пермь, Пермь, улица Снайперов, 18

25 000 Р в месяц

30.00 м^2	25.00 м^2	5 из 5
Общая	Жилая	Этаж

Уютная, очень теплая квартира в районе проспекта Декабристов. В шаговой доступности остановка, супермаркеты, школы, детские сады. Недалеко балатовский парк для прогулок. Сдается только на длительный срок. С животными нельзя.

0 с 02.07.2025, обновлен 02.07.2025

Продавец: Собственник

Телефон: +79824407254

Характеристики

Количество комнат	1	Тип дома	панельный
Этаж	5	Этажей всего	5
Площадь жилая	25.00 кв. м		
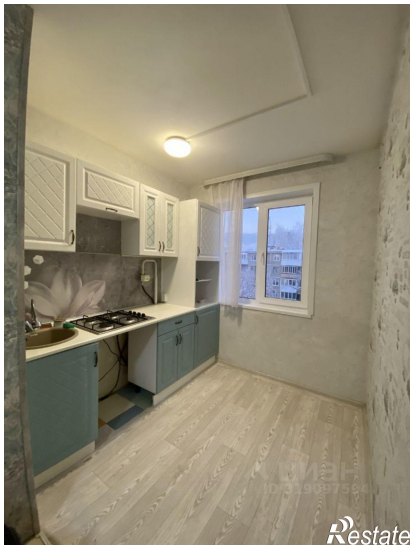
https://perm.restate.ru/obj/arenda-odnokomnatnoy-kvartiri-ulica-snayperov-18-18232178482/