Купить квартиру за 4 600 000 рублей на ул Нейвинская, 10

Пермский край, Городской округ Пермь, Пермь, ул Нейвинская, 10

4 600 000 Р
104 545Р за м^2

44.00 м^2	8.00 м^2	2 из 9
Общая	Кухня	Этаж

Продается уютная двухкомнатная квартира общей площадью 44 кв.м., расположенная на втором этаже девятиэтажного дома. Дом находится в хорошо развитом районе города с отличной транспортной доступностью. В квартире выполнен свежий косметический ремонт, установлены новые двери и окна, что позволяет заехать и сразу начать комфортную жизнь без дополнительных вложений. Комнаты изолированные, есть лоджия — идеальное решение для отдыха и хранения. В шаговой доступности находятся остановки общественного транспорта, супермаркеты, торговые центры, школы, спортивные и детские площадки, поликлиники и детские сады. Во дворе есть парковка для автомобилей. Это отличный вариант для тех, кто ищет комфортное жилье в развитом районе. Звоните сейчас, чтобы организовать просмотр! Код пользователя: 181295 Номер в базе: 8562941

0 с 02.07.2025, обновлен 02.07.2025

Продавец: Абрамович Лариса Михайловна

Телефон: +79058635238

Характеристики

Количество комнат	2	Этаж	2
Этажей всего	9	Площадь кухни	8.00 кв. м
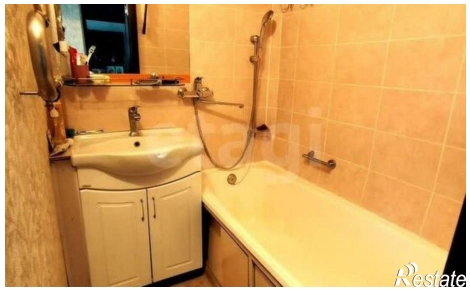
https://perm.restate.ru/obj/prodazha-dvuhkomnatnoy-kvartiri-ul-neyvinskaya-10-18232174590/