Купить квартиру за 5 200 000 рублей на ул Народовольческая, 32

Пермский край, Городской округ Пермь, Пермь, ул Народовольческая, 32

5 200 000 Р
83 871Р за м^2

62.00 м^2	8.00 м^2	3 из 5
Общая	Кухня	Этаж

Продаётся уютная трёхкомнатная квартира площадью 62 квадратных метра на третьем этаже пятиэтажного кирпичного дома, расположенного по адресу: город Пермь, улица Народовольческая,дом 32. Дом построен в 1975 году и имеет надёжную конструкцию. Просторная жилая площадь составляет 41 квадратный метр, что предоставляет достаточно места для комфортного проживания всей семьи. Кухня площадью 8 квадратных метров идеально подходит для приготовления вкусных блюд и семейных ужинов. Расположение квартиры особенно удобно благодаря близости важных социальных объектов. Рядом находятся продуктовый магазин «Магнит» и супермаркет, где можно приобрести все необходимые товары. Для молодых семей важно наличие детского сада №422, корпуса №1, который обеспечит качественное воспитание и образование детей. Помимо этого, рядом расположены различные салоны красоты, такие как «Мёд», мини-отель и SPA-салон «Афродита», а также салон-парикмахерская «Центр колористики и эстетики волос». Это позволяет поддерживать здоровье и красоту без необходимости долгих поездок. Квартира оборудована газом, что является большим плюсом для экономии на коммунальных платежах и удобства в быту. Это отличное предложение для тех, кто ценит комфорт, качество жилья и развитую инфраструктуру. Приглашаю вас ознакомиться с квартирой лично ...

0 с 01.07.2025, обновлен 01.07.2025

Продавец: Фадеев Владимир

Телефон: +79120595427

Характеристики

Количество комнат	3	Этаж	3
Этажей всего	5	Площадь кухни	8.00 кв. м
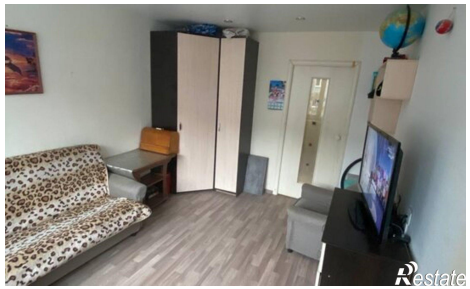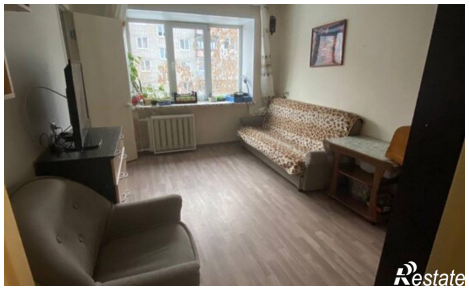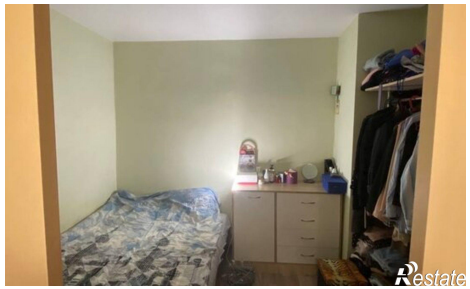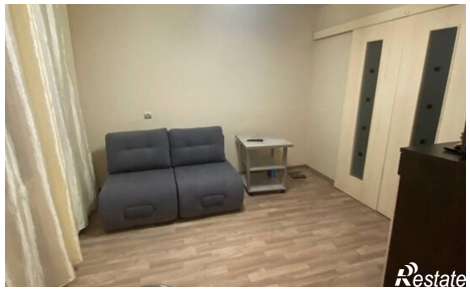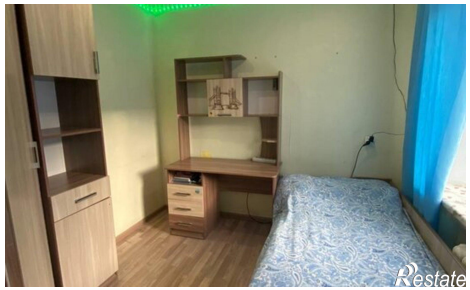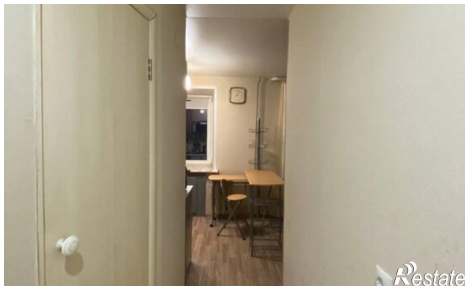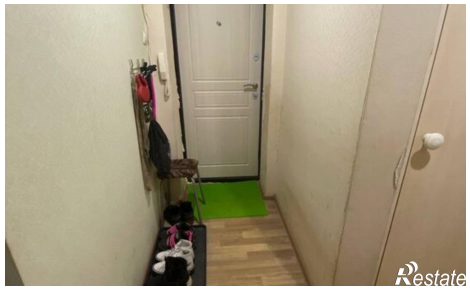
https://perm.restate.ru/obj/prodazha-tryohkomnatnoy-kvartiri-ul-narodovolcheskaya-32-18232150181/