Купить квартиру за 10 099 000 рублей на улица Маршала Толбухина, 17

Пермский край, Городской округ Пермь, Пермь, улица Маршала Толбухина, 17

10 099 000 Р
99 990Р за м^2

101.00 м^2	55.00 м^2	12.00 м^2	10 из 10
Общая	Жилая	Кухня	Этаж

Продается уютная, светлая, очень просторная квартира на Гайве. Удобная планировка: большой коридор, три изолированные комнаты на разные стороны, два санузла, вместительная гардеробная. Хороший кирпичный дом со своим ТСЖ, небольшими коммунальными платежами, заезд на территорию двора через шлагбаум, отличная детская площадка. Отличное месторасположение, в шаговой доступности автобусная остановка, магазины, школа, детсады, банки, поликлиника и т.д.. Чистая продажа, один взрослый собственник, никто не проживает. Звоните, приходите на просмотр.

0 с 30.06.2025, обновлен 30.06.2025

Продавец: Собственник

Телефон: +79191210662

Характеристики

Количество комнат	3	Тип дома	кирпичный
Этаж	10	Этажей всего	10
Площадь жилая	55.00 кв. м	Площадь кухни	12.00 кв. м
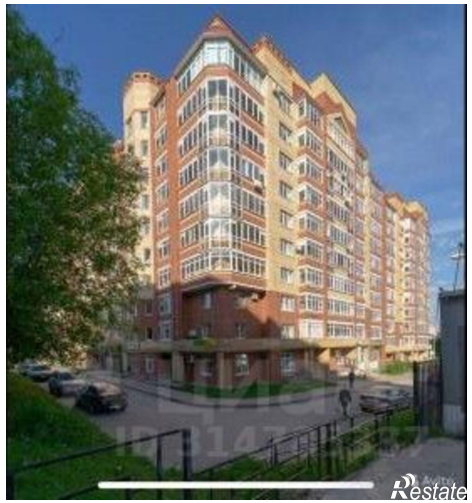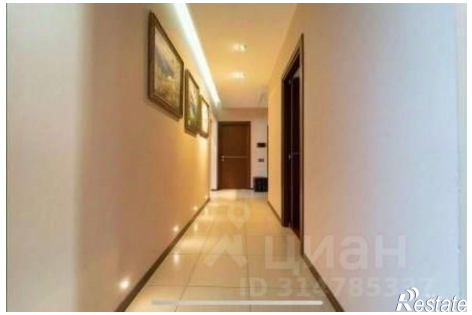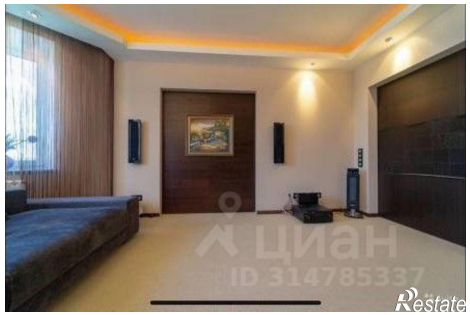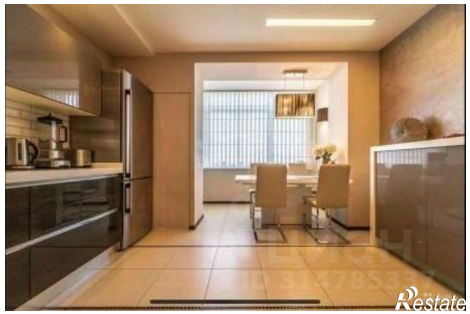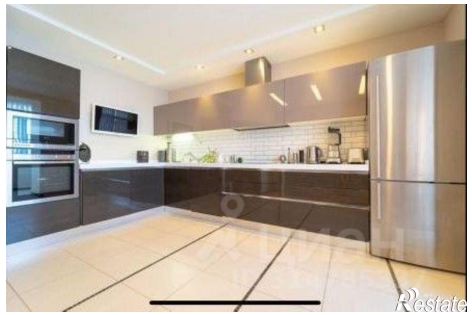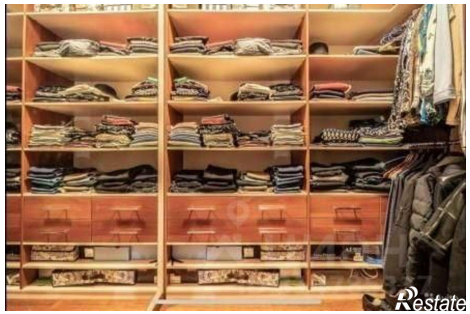
https://perm.restate.ru/obj/prodazha-tryohkomnatnoy-kvartiri-ulica-marshala-tolbuxina-17-18232146125/