Сдать квартиру за 18 000 рублей на улица Генерала Черняховского, 57

Пермский край, Городской округ Пермь, Пермь, улица Генерала Черняховского, 57

18 000 Р в месяц

53.00 м^2	35.00 м^2	10.00 м^2	5 из 10
Общая	Жилая	Кухня	Этаж

Сдам 2-комнатную квартиру от собственника, без комиссии. Есть кухонный гарнитур, холодильник. Стиральной машины нет. Желательно семейной паре. Сдается строго без животных. Оплата 18000+ку. Залог 18000-возвратный.

2 с 17.06.2025, обновлен 17.06.2025

Продавец: Собственник

Телефон: +79824908974

Характеристики
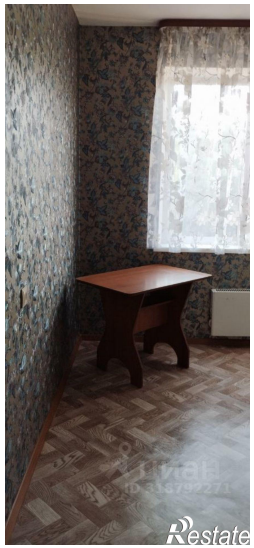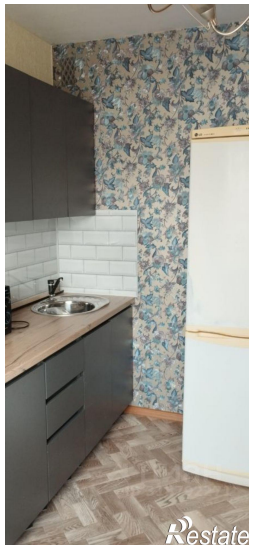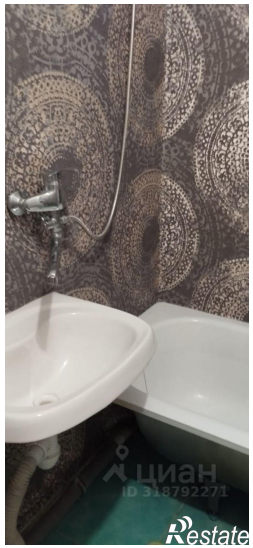
Количество комнат	2	Тип дома	монолитный
Этаж	5	Этажей всего	10
Площадь жилая	35.00 кв. м	Площадь кухни	10.00 кв. м