Купить квартиру за 4 700 000 рублей на Батумская улица, 8

Пермский край, Городской округ Пермь, Пермь, Батумская улица, 8

4 700 000 Р
134 286Р за м^2

35.00 м^2	18.00 м^2	10.00 м^2	16 из 18
Общая	Жилая	Кухня	Этаж

Продается уютная однокомнатная квартира в современном доме, расположенном по адресу: Пермь, Батумская улица, 8. Общая площадь квартиры составляет 35.3 кв. м, жилая площадь 18 кв. м, а кухня 10 кв. м. Квартира находится на 16 этаже 16-этажного кирпичного дома, построенного в 2015 году. Окна выходят во двор, что обеспечивает спокойную атмосферу и тишину. В квартире выполнен качественный евроремонт. Просторная кухня оснащена всей необходимой техникой, что позволяет готовить с комфортом. Совмещенный санузел оформлен в современном стиле. Изюминкой квартиры является лоджия, где можно обустроить уютное место для отдыха. Дом находится в отличном состоянии. В вашем распоряжении наземная парковка, а значит, всегда будет место для вашего автомобиля. Для удобства жителей в доме есть пассажирский и грузовой лифты, а также мусоропровод. Район отличается развитой инфраструктурой: рядом находятся школы, детские сады, клиники и магазины. Это идеальное место для комфортной жизни в городе. Удобное транспортное сообщение позволяет быстро добраться до любой части города. Условия сделки: продажа квартиры без обременений, возможна ипотека. Все документы готовы к сделке, что обеспечивает быстрый и безопасный процесс покупки. Приглашаем вас на просмотр! Звоните и записывайтесь на удобное для вас время ...

0 с 06.06.2025, обновлен 06.06.2025

Продавец: Собственник

Телефон: +79822310173

Характеристики

Количество комнат	1	Тип дома	кирпичный
Этаж	16	Этажей всего	18
Площадь жилая	18.00 кв. м	Площадь кухни	10.00 кв. м

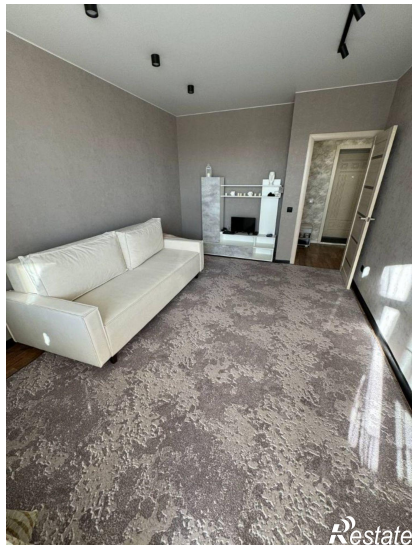
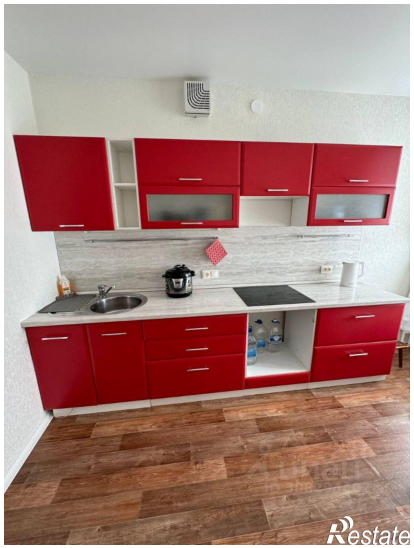
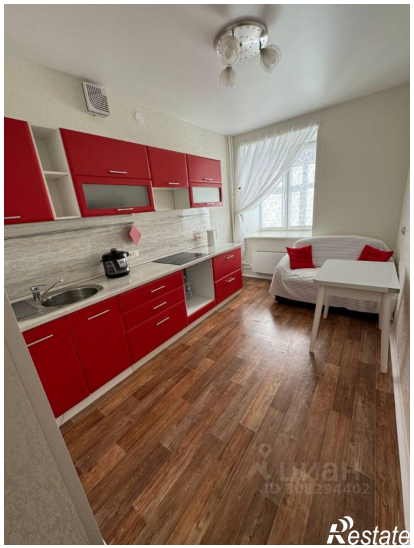
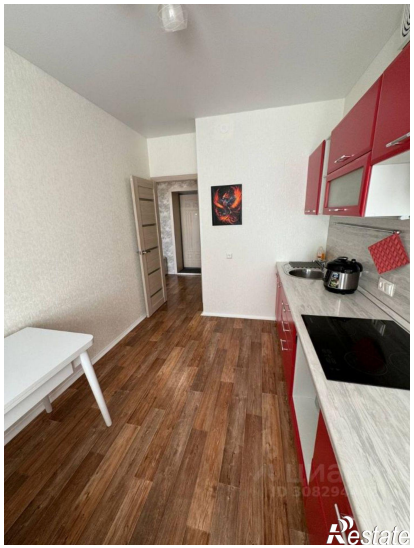
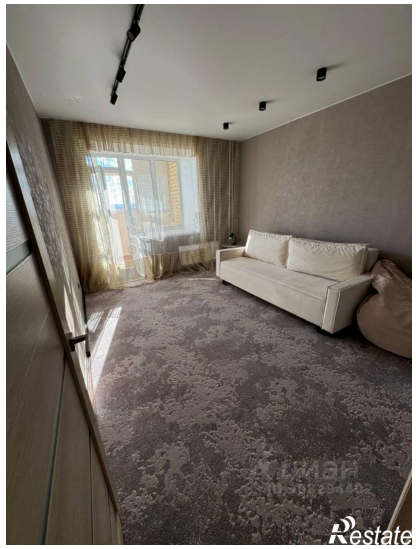
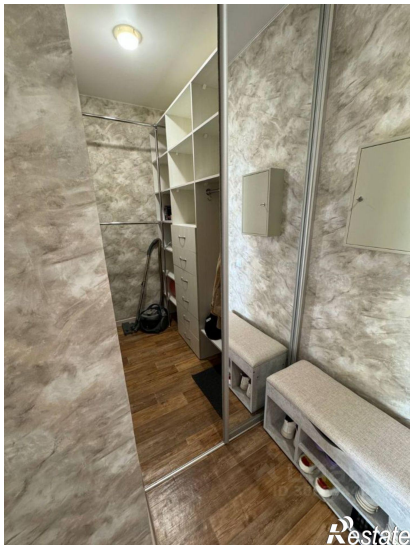

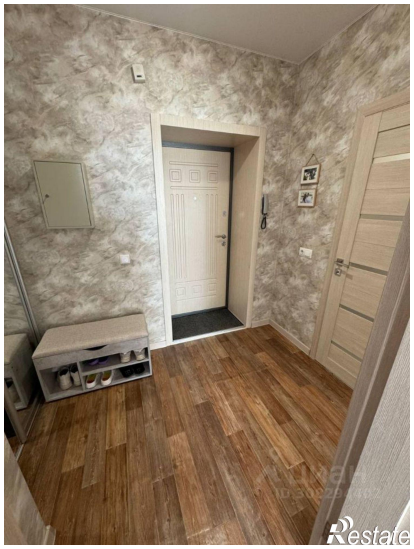

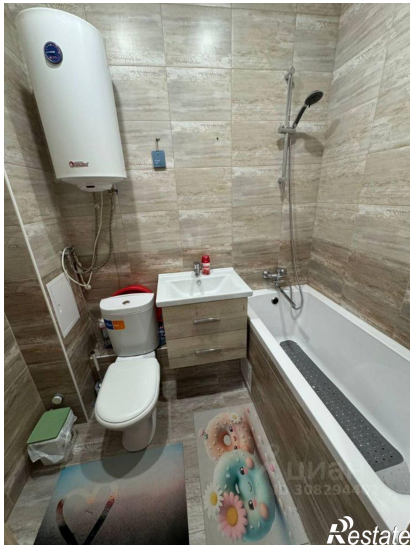
Restate

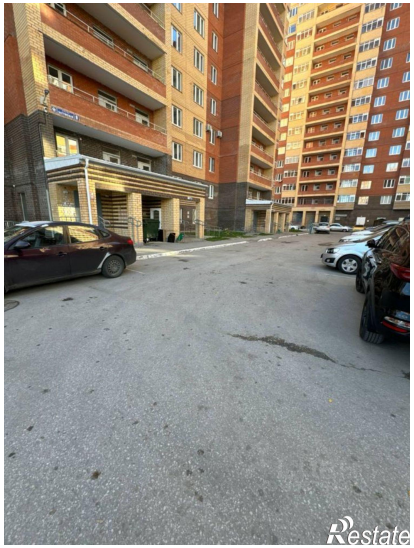
Restate