Купить квартиру за 6 900 000 рублей на ул Яблочкова, 5 5

Пермский край, Городской округ Пермь, Пермь, ул Яблочкова, 5 5

6 900 000 Р
153 333Р за м^2

45.00 м^2	29.30 м^2	5.00 м^2	8 из 18
Общая	Жилая	Кухня	Этаж

В продаже отличная Двухкомнатная квартира, ! В новом современном ЖК ,, Красное Яблоко,, от надёжного застройщика ПЗСП. Дом сдан в этом году! Квартира 2-Евро с большой кухней-гостинной 20 кв. метров, вторая комната правильной планировки 15 кв.метров. Функциональный квадратный коридор, совместный санузел.Общая площадь квартиры 45,0 м2, находится на 8 этаже 18-и этажного дома. Сделан качественный ремонт и есть всё необходимое для проживания, укомплектована бытовой техникой (большой двухкамерный холодильник, духовой шкаф, варочная панель, вытяжка, стиральная машина). Вид из окон на тихий и современный двор с большой детской и баскетбольной площадкой, зоной для отдыха и прогулок. Развитая инфраструктура, до центра 10 мин на авто. Новый жилой район - Красное яблоко Первая очередь проекта на ул. Яблочкова, 5. (корп. 5) - 1 этап. Новый район создаётся по системе всё включено а это значит, что всё необходимое для жизни уже рядом с домом: детские сады и школы, спортивные площадки, аптеки, собственный бульвар. ЖК расположен в Свердловском районе г. Перми, по адресу: ул. Яблочкова, 5. Въезд на территорию жилого дома осуществляется со стороны ул. Яблочкова и Куйбышева. Рядом с домом расположена остановка общественного транспорта Яблочкова . До Комсомольской площади можно доехать на ...

0 с 06.06.2025, обновлен 06.06.2025

Продавец: Собственник

Телефон: +79197107910

Характеристики
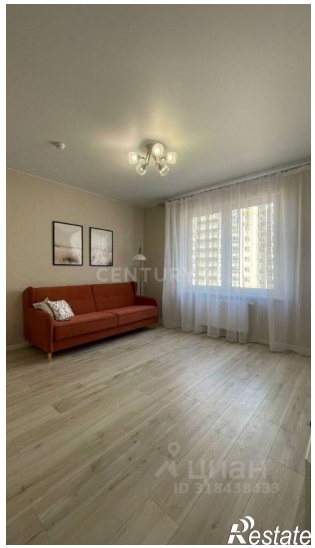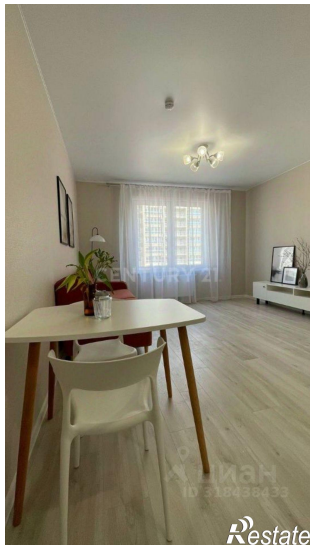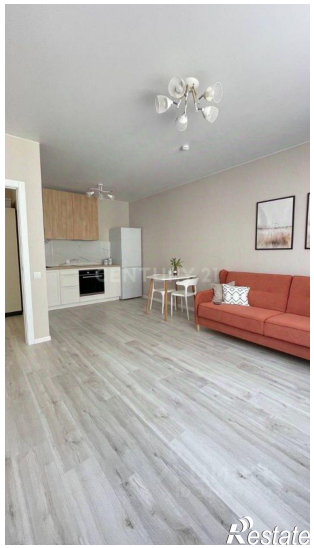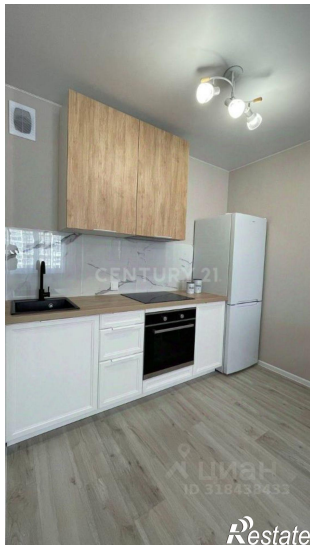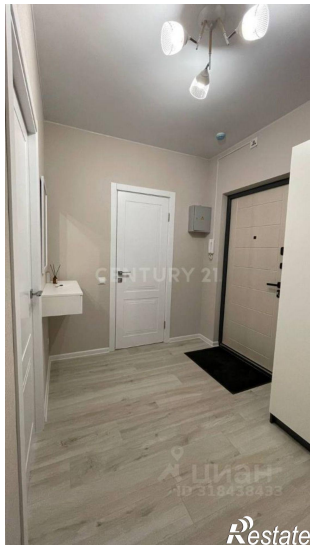
Количество комнат	2	Тип дома	кирпично-монолитный
Этаж	8	Этажей всего	18
Площадь жилая	29.30 кв. м	Площадь комнат	15.00 кв. м
Площадь кухни	5.00 кв. м