Купить квартиру за 7 500 000 рублей на бульвар Гагарина, 66

Пермский край, Городской округ Пермь, Пермь, бульвар Гагарина, 66

7 500 000 Р
125 000Р за м^2

60.00 м^2	38.30 м^2	8.00 м^2	8 из 10
Общая	Жилая	Кухня	Этаж

Продается уютная трехкомнатная квартира в Перми на бульваре Гагарина, 66. Общая площадь — 60.9 кв. м, жилая — 38.3 кв. м, кухня — 8.2 кв. м. Квартира расположена на 8-м этаже 10-этажного дома. Высота потолков составляет 2.6 метра. Окна выходят во двор, что обеспечивает тишину и спокойствие. В квартире сделан качественный евроремонт. Просторная кухня оснащена всей необходимой техникой для комфортного приготовления пищи. Комнаты светлые и уютные, поэтому можно сразу заехать и жить. Санузел раздельный и оборудован современной сантехникой. Две лоджии добавляют дополнительное пространство для отдыха. Дом был построен в 1983 году, находится в хорошем состоянии. Во дворе есть наземная парковка, поэтому можно не беспокоиться о месте для автомобиля. Район имеет развитую инфраструктуру: рядом расположены школы, детские сады, клиники и магазины. Это делает квартиру отличным вариантом для семей с детьми. Удобная транспортная доступность позволяет быстро добраться до любой части города. Продажа квартиры осуществляется по договору купли-продажи, возможна ипотека. Все документы готовы к сделке, поэтому оформление пройдет быстро и без проблем. Приглашаем вас на просмотр, чтобы лично оценить все преимущества этой квартиры. Записывайтесь заранее, чтобы не упустить шанс стать владельцем этого уютного ...

3 с 04.06.2025, обновлен 04.06.2025

Продавец: Собственник

Телефон: +79194003291

Характеристики

Количество комнат	3	Этаж	8
Этажей всего	10	Площадь жилая	38.30 кв. м
Площадь кухни	8.00 кв. м		

https://perm.restate.ru/obj/prodazha-tryohkomnatnoy-kvartiri-bulvar-gagarina-66-18232028233/

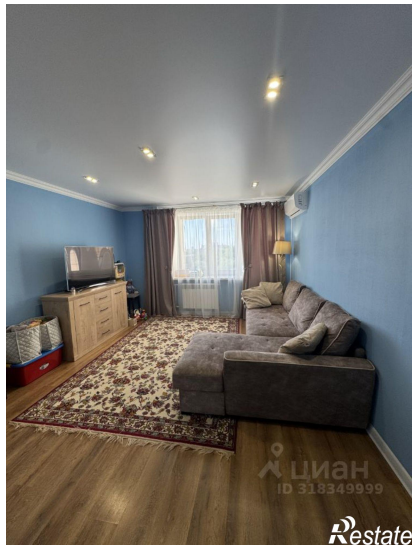

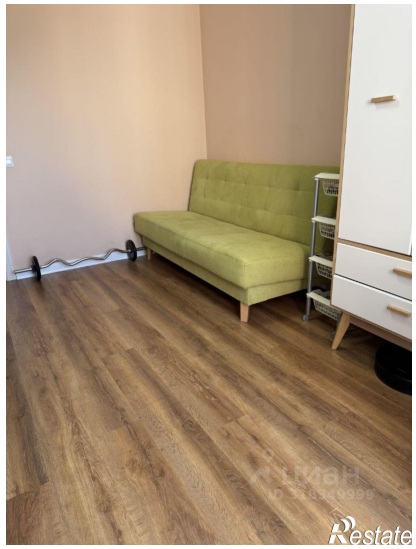

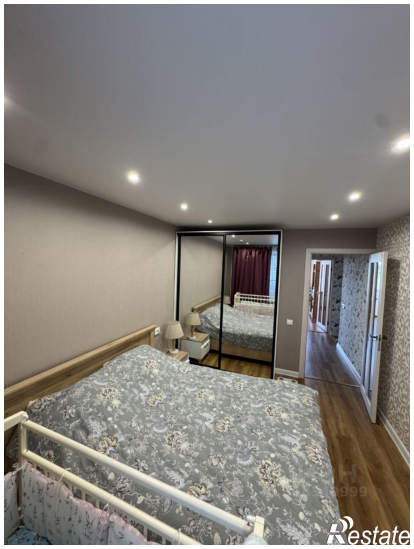

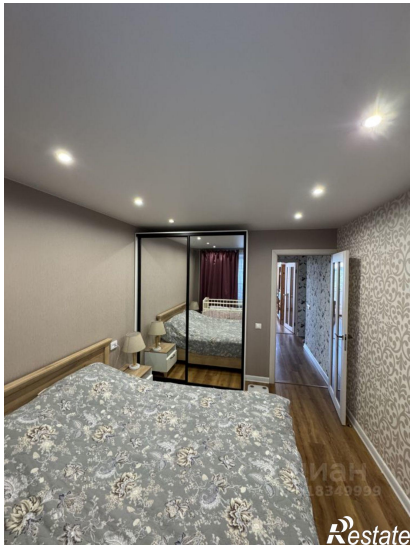
Restate

Restate