Купить квартиру за 2 800 000 рублей на ул Маршала Рыбалко, 109

Пермский край, Городской округ Пермь, Пермь, ул Маршала Рыбалко, 109

2 800 000 Р
90 323Р за м^2

31.00 м^2	18.00 м^2	6.00 м^2	3 из 5
Общая	Жилая	Кухня	Этаж

В продаже отличная 1 комнатная квартира по адресу: М.Рыбалко, д. 109. Очень удобное расположение в центре Закамска, вся инфраструктура в шаговой доступности. Самый популярный 3 этаж, квартира с балконом, раздельный санузел. Чистый подъезд. Квартира в хорошем состоянии. Без обременений и долгов. Звоните, показы по договоренности.

6 с 02.06.2025, обновлен 02.06.2025

Продавец: Собственник

Телефон: +79194405137

Характеристики
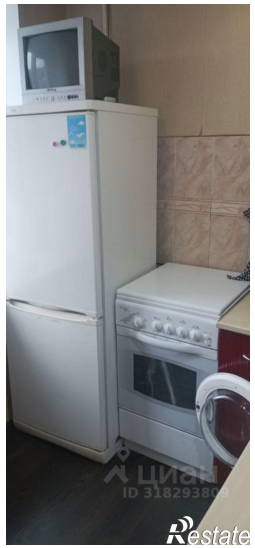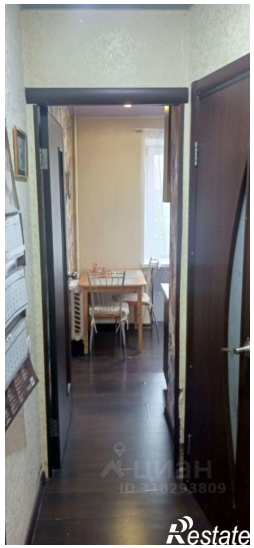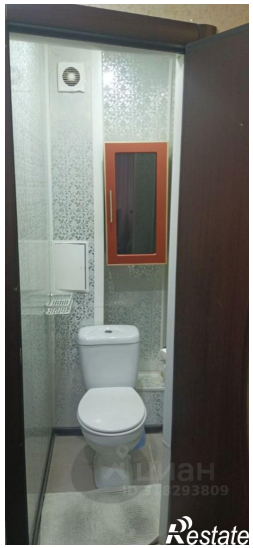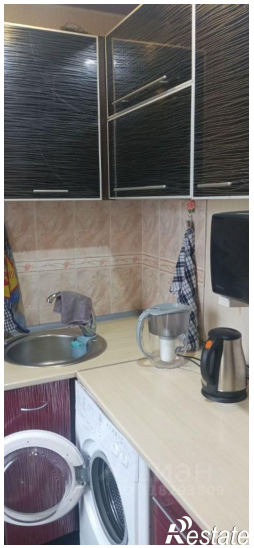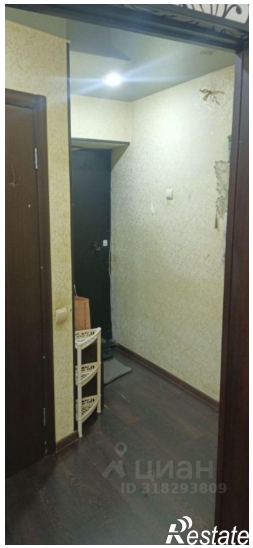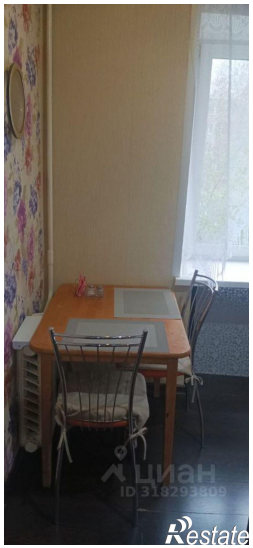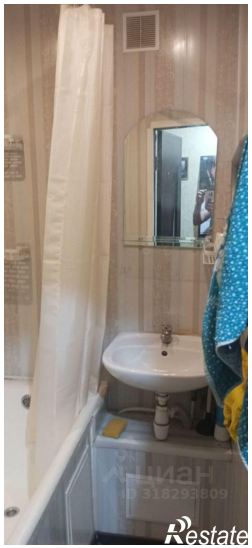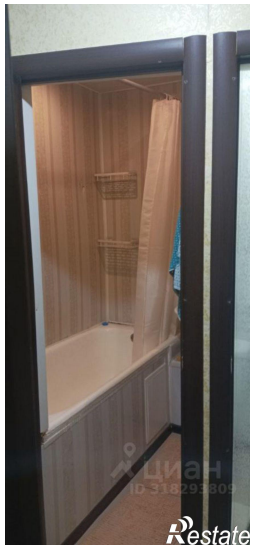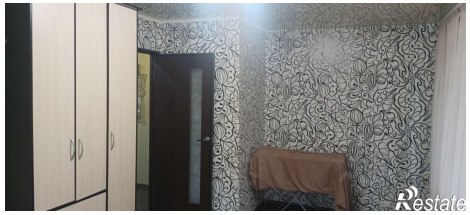
Количество комнат	1	Тип дома	кирпичный
Этаж	3	Этажей всего	5
Площадь жилая	18.00 кв. м	Площадь кухни	6.00 кв. м