Сдать квартиру за 29 000 рублей на ул Луньевская, 4

Пермский край, Городской округ Пермь, Пермь, ул Луньевская, 4

29 000 Р в месяц

37.00 м^2	16.00 м^2	12.00 м^2	13 из 25
Общая	Жилая	Кухня	Этаж

Сдам 1 комнатную квартиру на длительный срок. Имеется все необходимое для комфортного проживания (большой диван, шкаф купе с тумбой кухонный гарнитур и тд) и техника (эл поверхность, холодильник, микроволновая печь, чайник, стиральная машина, кондиционер (летом прохладно, в межсезонье тепло)). В комнате панорамное остекление с выходом на застекленную лоджию. В квартире стоит поквартиргый счетчик на отопление (значительная экономия на платежах). Во дворе детская площадка с большой огороженной парковкой. Хорошая инфраструктура и транспортная развязка. От собственника, без комиссии.

0 с 02.06.2025, обновлен 02.06.2025

Продавец: Собственник

Телефон: +79197108771

Характеристики

Количество комнат	1	Этаж	13
Этажей всего	25	Площадь жилая	16.00 кв. м
Площадь кухни	12.00 кв. м		

https://perm.restate.ru/obj/arenda-odnokomnatnoy-kvartiri-ul-lunevskaya-4-18232015635/

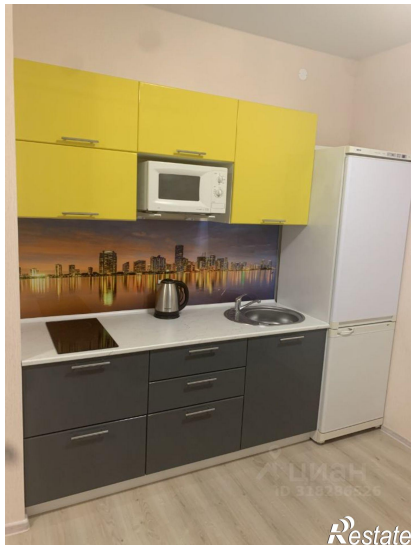
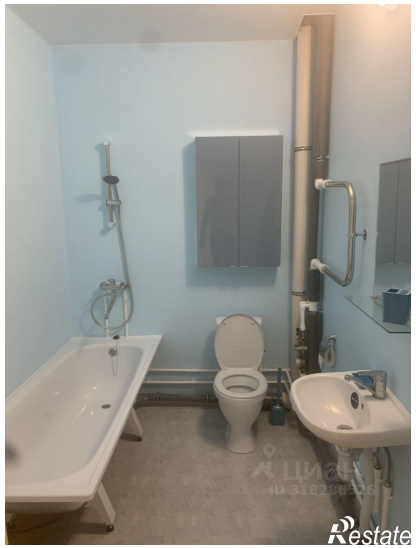

Restate