Купить квартиру за 5 890 000 рублей на улица Крупской, 67

Пермский край, Городской округ Пермь, Пермь, улица Крупской, 67

5 890 000 Р
168 286Р за м^2

35.00 м^2	17.00 м^2	10.00 м^2	3 из 16
Общая	Жилая	Кухня	Этаж

Квартира уютная, светлая, солнечная сторона. Большой застекленный балкон, выход из кухни и комнаты. Гардеробный шкаф в прихожей. Хорошая закрытая территория, парковка за шлагбаумом, детская площадка. Отличное расположение, рядом прогулочная аллея, и вся инфраструктура. Один собственник, без обременений. Чистая продажа

0 с 02.06.2025, обновлен 02.06.2025

Продавец: Собственник

Телефон: +79123003146

Характеристики

Количество комнат	1	Тип дома	блочный
Этаж	3	Этажей всего	16
Площадь жилая	17.00 кв. м	Площадь кухни	10.00 кв. м

https://perm.restate.ru/obj/prodazha-odnokomnatnoy-kvartiri-ulica-krupskoy-67-18232010627/

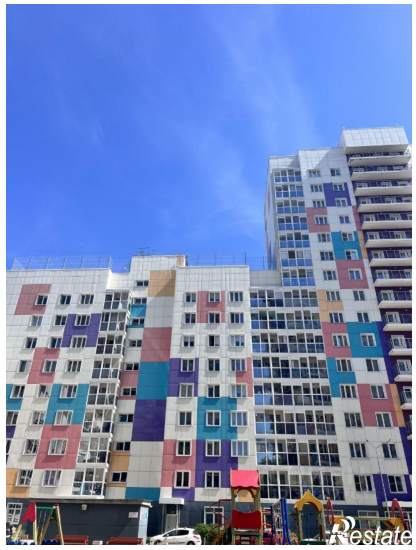
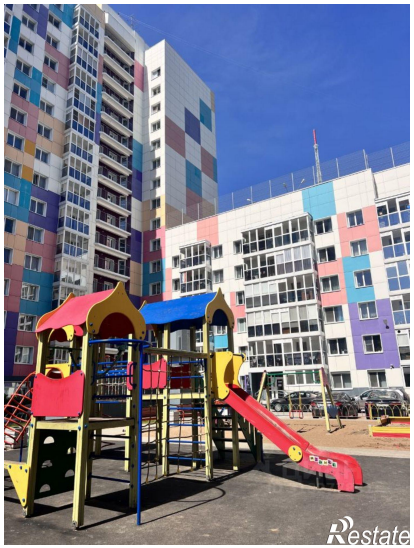

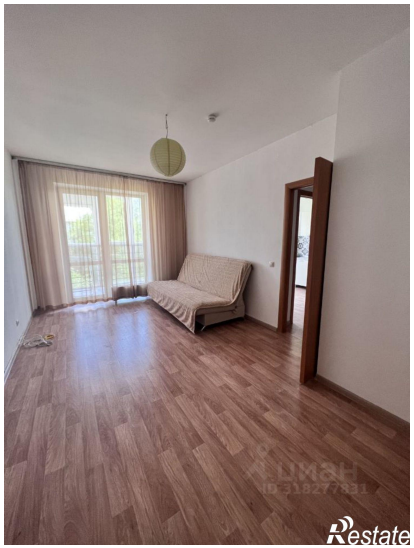

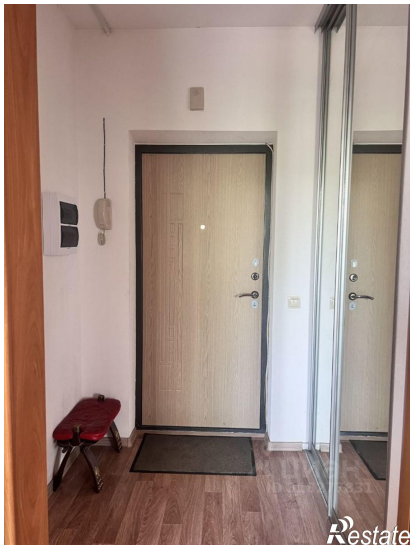

Restate

Restate