Купить квартиру за 4 350 000 рублей на шоссе Космонавтов, 173

Пермский край, Городской округ Пермь, Пермь, шоссе Космонавтов, 173

4 350 000 Р
98 864Р за м^2

44.00 м^2	29.50 м^2	6.00 м^2	2 из 7
Общая	Жилая	Кухня	Этаж

Светлая, уютная квартира с хорошим гармоничным ремонтом. Исполнение мастерское. Комнаты трамвайчиком обеспечивают сквозное проветривание, дают много света солнечных лучей. в квартире тихо. Рядом сосновый лес, парк для отдыха, прогулок с детьми и на велосипедах. Рядом школа Петролеум, детские сады, поликлиники. Кухня и мебель практически вся может остаться.

4 с 01.06.2025, обновлен 01.06.2025

Продавец: Собственник

Телефон: +79128908979

Характеристики

Количество комнат	2	Тип дома	монолитный
Этаж	2	Этажей всего	7
Площадь жилая	29.50 кв. м	Площадь кухни	6.00 кв. м

https://perm.restate.ru/obj/prodazha-dvuhkomnatnoy-kvartiri-shosse-kosmonavtov-173-18232004848/

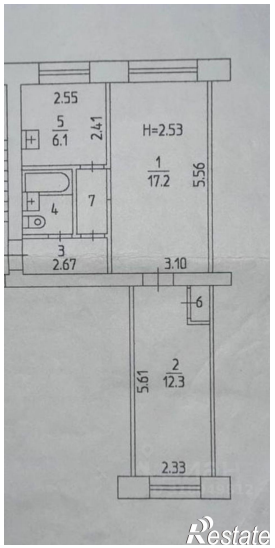

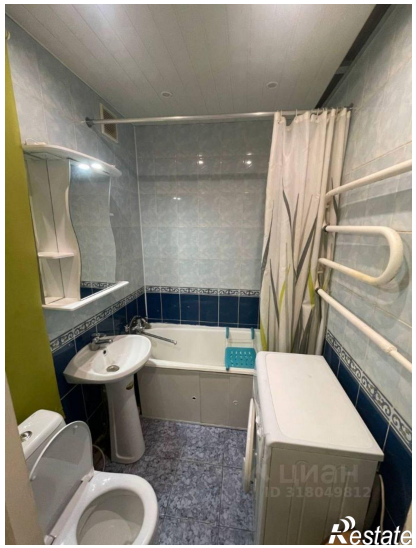

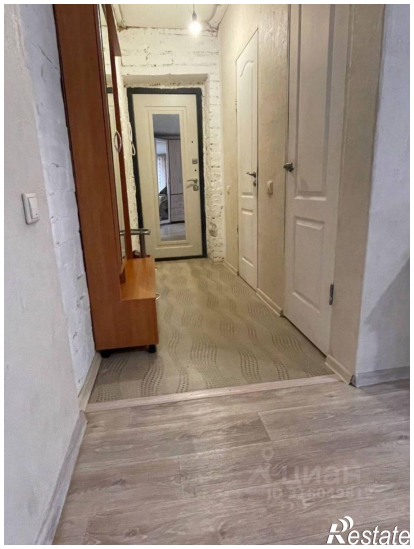

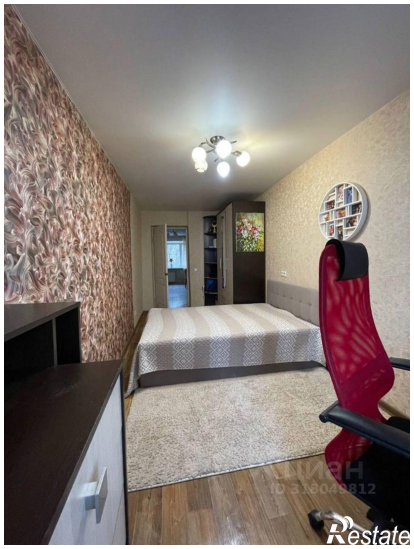

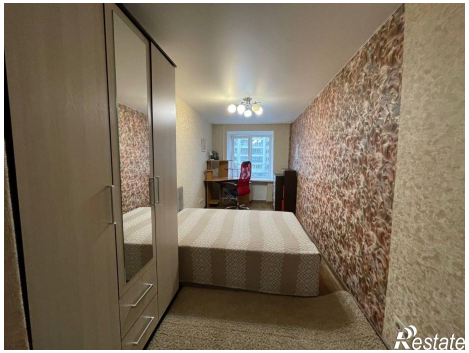
Restate

Restate