Купить квартиру за 5 900 000 рублей на улица Генерала Панфилова, 2

Пермский край, Городской округ Пермь, Пермь, улица Генерала Панфилова, 2

5 900 000 Р
83 099Р за м^2

71.00 м^2	9.00 м^2	4 из 10
Общая	Кухня	Этаж

Для Вас уютная , теплая квартира общей площадью 72 кв.м. Квартира имеет удачную планировку: 3 комнаты, раздельный санузел и лоджию . Площадь кухни составляет 9,9 кв.м., что позволяет обустроить функциональное пространство для приготовления пищи и семейных обедов. Из окон квартиры можно любоваться рекой Камой ! Расположение дома особенно привлекательно благодаря развитой инфраструктуре района: в шаговой доступности находится детский сад, магазины, торговый центр, парк -сквер и пляж, где можно приятно провести время. Большая парковка перед домом - всегда свободна ! Возможность воплотить свои дизайнерские идеи и создать интерьер своей мечты. Этот вариант идеально подойдет тем, кто ценит тихий район с хорошей транспортной доступностью и всем необходимым для комфортной жизни рядом с домом. Все обьекты в нашем агентстве перед сделкой проходят юридический аудит , а значит Вы получаете гарантию безопасности! Звоните прямо сейчас и договаривайтесь на просмотр ! Код пользователя: 157644 Номер в базе: 6505047

0 с 01.06.2025, обновлен 01.06.2025

Продавец: Собственник

Телефон: +79194707721

Характеристики
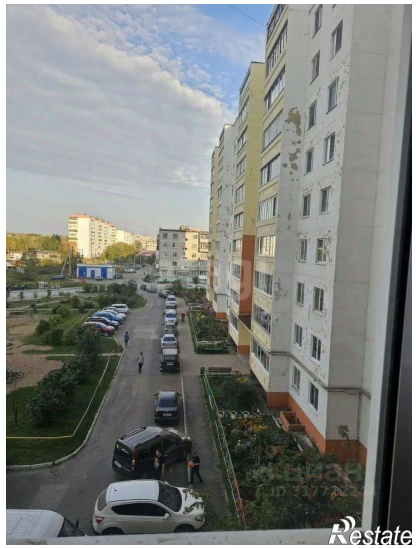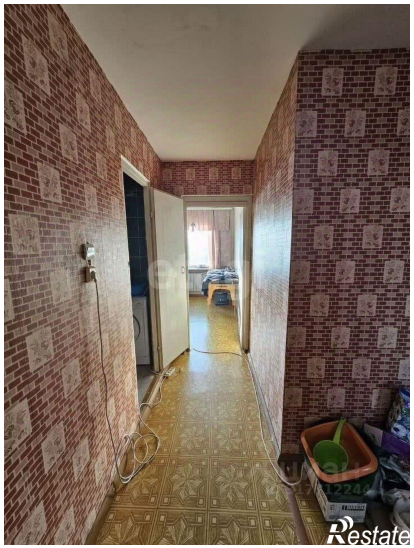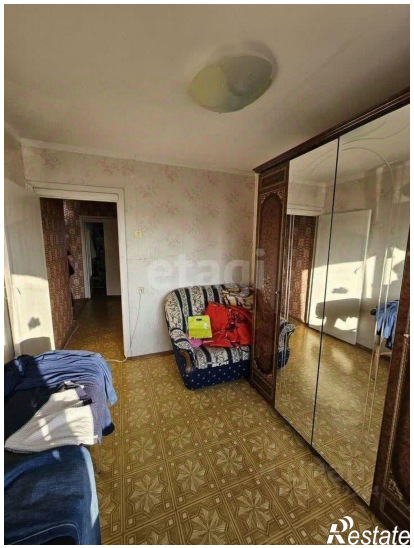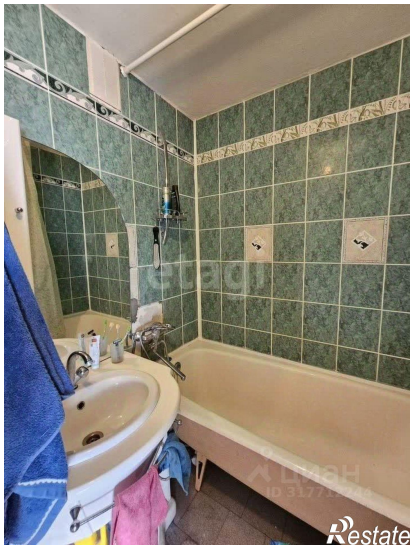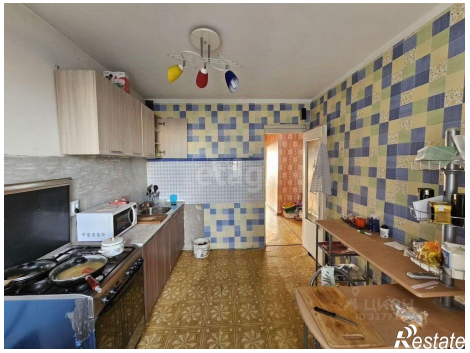
Количество комнат	3	Тип дома	панельный
Этаж	4	Этажей всего	10
Площадь кухни	9.00 кв. м