Сдать квартиру за 28 000 рублей на ул Народовольческая, 23

Пермский край, Городской округ Пермь, Пермь, ул Народовольческая, 23

28 000 Р в месяц

42.00 м^2	30.00 м^2	6.00 м^2	4 из 6
Общая	Жилая	Кухня	Этаж

Сдаётся уютная двухкомнатная квартира в Перми на Народовольческой улице, 23. Общая площадь — 42,7 кв. м, жилая — 30 кв. м, кухня — 6 кв. м. Квартира находится на 4 этаже 6-этажного панельного дома, построенного в 1971 году. Высота потолков — 2,6 метра, есть один балкон. Окна выходят на улицу и во двор, что обеспечивает хорошую освещённость и тишину. В квартире сделан косметический ремонт, что создаёт приятную атмосферу. Мебель присутствует на кухне и в комнате, что удобно для комфортного проживания. Из техники в вашем распоряжении: холодильник, телевизор и стиральная машина. Совмещённый санузел оборудован ванной. Дом ухоженный, с наземной парковкой, где всегда можно найти место для автомобиля. В подъезде чисто и светло, что добавляет комфорта вашим возвращениям домой. Район обладает развитой инфраструктурой. В шаговой доступности находятся школы, детские сады и клиники, что удобно для семей с детьми. Рядом есть магазины, где можно совершать ежедневные покупки. Хорошая транспортная доступность позволяет быстро добраться до любой части города. Условия аренды: оформление договора аренды, без обременений и скрытых комиссий. Оплата производится помесячно, возможно обсуждение залога и других условий аренды. Приглашаем вас на просмотр! Пишите и звоните для записи на удобное время. Эта ...

0 с 23.05.2025, обновлен 23.05.2025

Продавец: Собственник

Телефон: +79194901457

Характеристики

Количество комнат	2	Тип дома	панельный
Этаж	4	Этажей всего	6
Площадь жилая	30.00 кв. м	Площадь кухни	6.00 кв. м

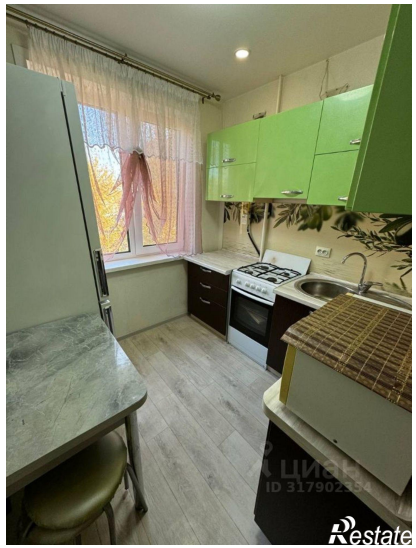

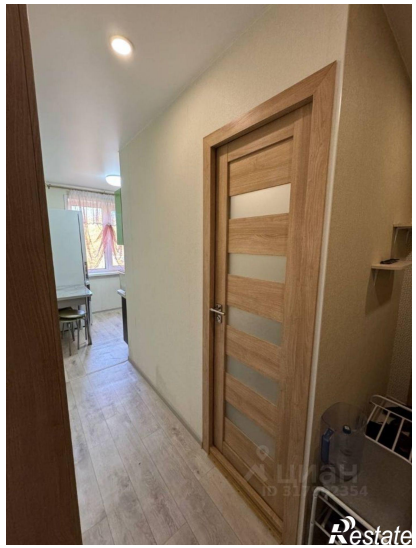
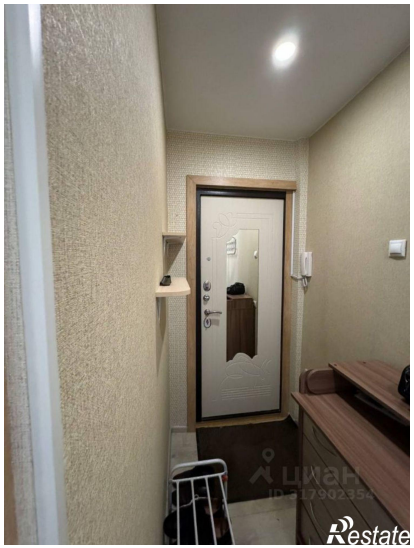
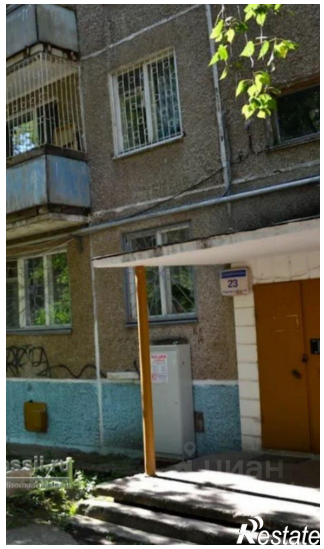

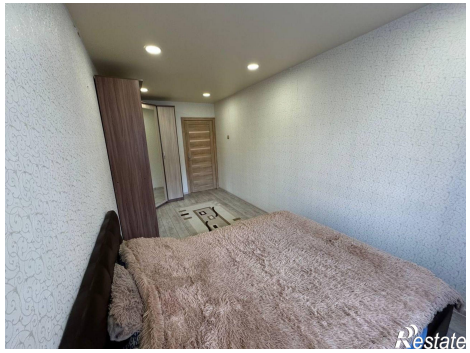

ЦИЭН
Restate