# Сдать квартиру за 12 000 рублей на Проспект Парковый, 10/1

Пермский край, Городской округ Пермь, Пермь, Проспект Парковый, 10/1

## 12 000 Р в месяц

| 37.00 м$^2$ | 18.00 м$^2$ | 7.00 м$^2$ | 3 из 12 |
|---|---|---|---|
| Общая | Жилая | Кухня | Этаж |

Сдам однокомнатную квартиру, в отличном состоянии. Мебель, техника все имеется. Wi-Fi и TV подключено. Можно с животными. Залога нет.

3 с 21.05.2025, обновлен 09.07.2025

Продавец: Наталья Орлова

Телефон: +79617717826

## Характеристики
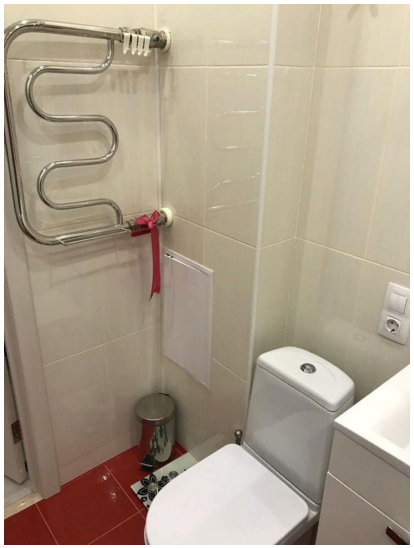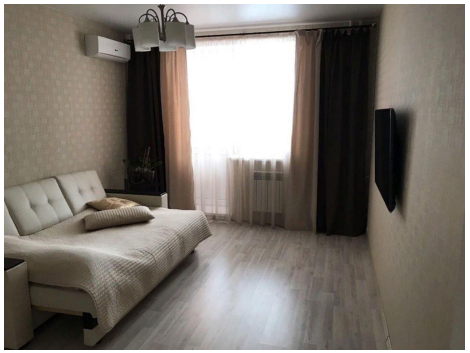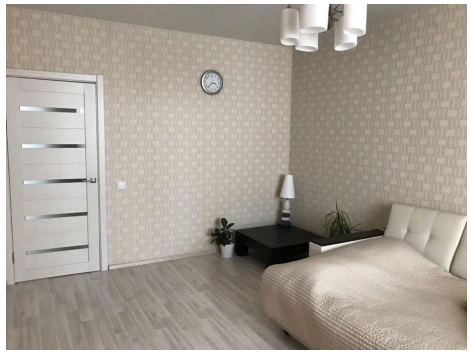
| | | | |
|---|---|---|---|
| Количество комнат | 1 | Этаж | 3 |
| Этажей всего | 12 | Наличие телефона | нет |
| Наличие балкона | да | Площадь жилая | 18.00 кв. м |
| Площадь кухни | 7.00 кв. м | | |