Сдать квартиру за 30 000 рублей на улица Плеханова, 63А

Пермский край, Городской округ Пермь, Пермь, улица Плеханова, 63А

30 000 Р в месяц

55.00 м^2	30.00 м^2	9.00 м^2	10 из 14
Общая	Жилая	Кухня	Этаж

Отличная, уютная, тёплая квартира для Вас и Вашей семьи! 2 лоджии, хороший ремонт, мебель и техника, водонагреватель. Кирпичный основательный и качественно построенный дом! Есть 2 лифта - грузовой и пассажирский. Вся инфраструктура в шаговой доступности. Хорошая транспортная развязка. Заселение с 1 июля. 30000₽+ком. платежи + счетчики. 10000₽ обеспечительный залог(возвращается после окончания аренды в случае, если не будет задолженности по к/у и если Вы ничего не сломаете и не повредите), комиссия, предоплата за последний месяц. Все условия будут прописаны в договоре.

0 с 16.05.2025, обновлен 16.05.2025

Продавец: Собственник

Телефон: +79125804563

Характеристики

Количество комнат	2	Тип дома	кирпичный
Этаж	10	Этажей всего	14
Площадь жилая	30.00 кв. м	Площадь кухни	9.00 кв. м
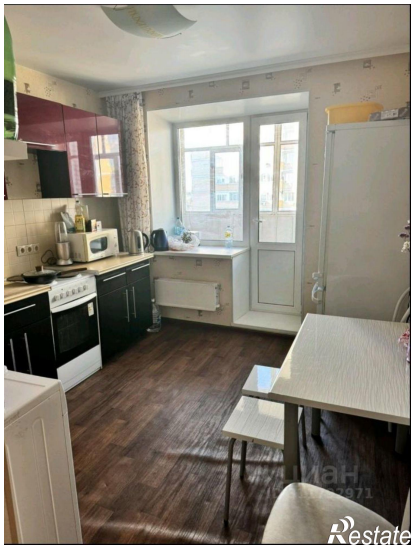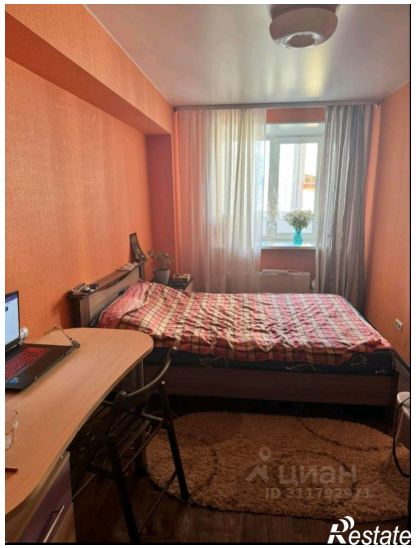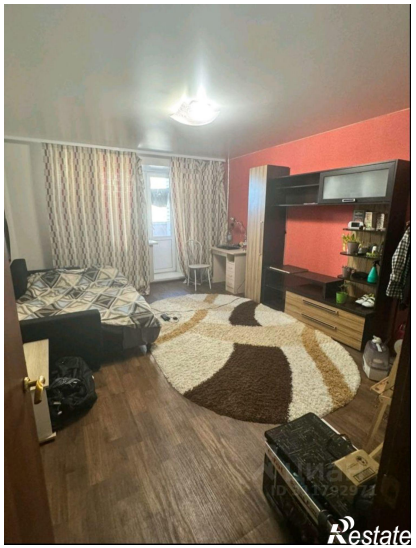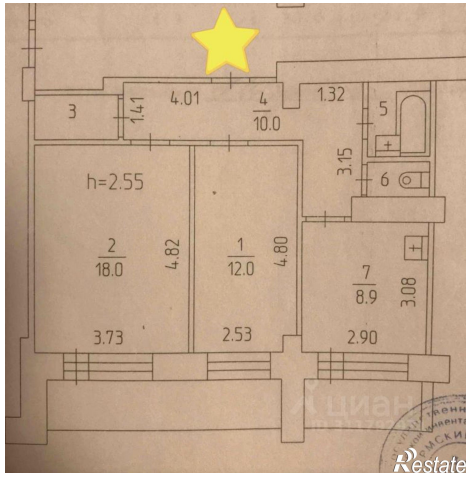
https://perm.restate.ru/obj/arenda-dvuhkomnatnoy-kvartiri-ulica-plexanova-63a-18231903640/