Купить квартиру за 5 700 000 рублей на улица Мильчакова, 27

Пермский край, Городской округ Пермь, Пермь, улица Мильчакова, 27

5 700 000 Р
118 750Р за м^2

48.00 м^2	32.90 м^2	6.00 м^2	3 из 5
Общая	Жилая	Кухня	Этаж

В продаже светлая, уютная, теплая 3-х комнатная квартира. Квартира расположена на 3 -м этаже 5-ти этажного панельного дома 1969 г. Дом в хорошем состоянии, Общая площадь квартиры 48,1 кв. м, жилая — 32,9 кв. м ,кухня — 6 кв. м. В квартире сделан косметический ремонт, что позволяет сразу заехать и жить.. Выполнен косметический ремонт, установлены стеклопакеты. В гостиной остается встроенный шкаф-купе, на кухне- гарнитур , техника, (холодильник, микроволновая печь, фильтр для воды, телевизор). Район с развитой инфраструктурой: . В шаговой доступности школы, детские сады, детские центры, магазины, аптеки , банк. Удобная транспортная развязка, остановка общественного транспорта рядом. Квартира продается без обременений, возможна ипотека, документы готовы к сделке, 2 взрослых собственника.

0 с 15.05.2025, обновлен 15.05.2025

Продавец: Собственник

Телефон: +79124835168

Характеристики
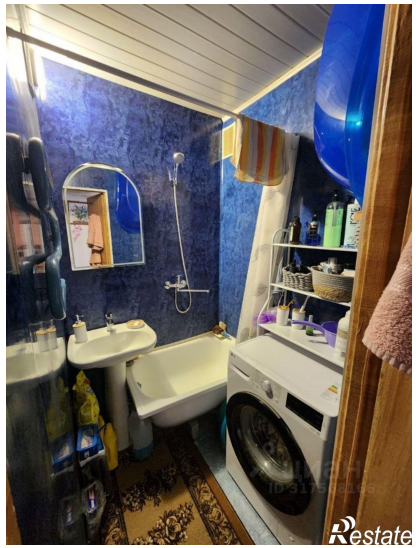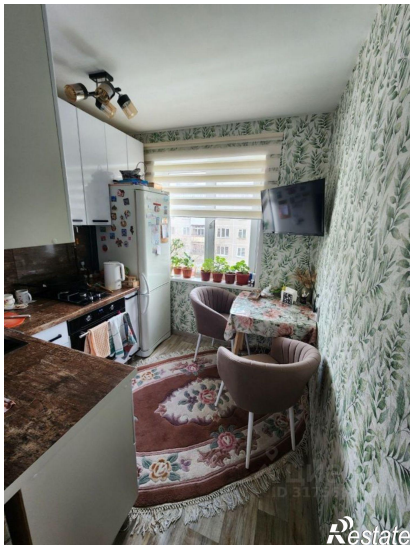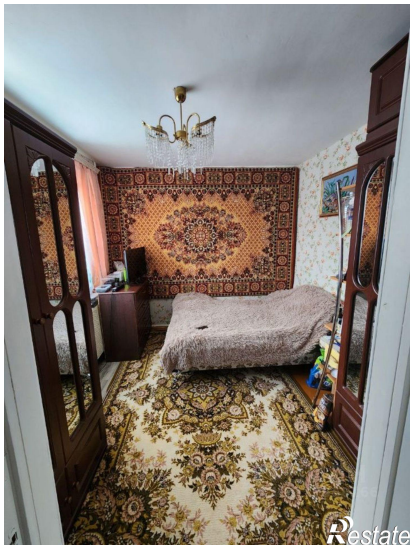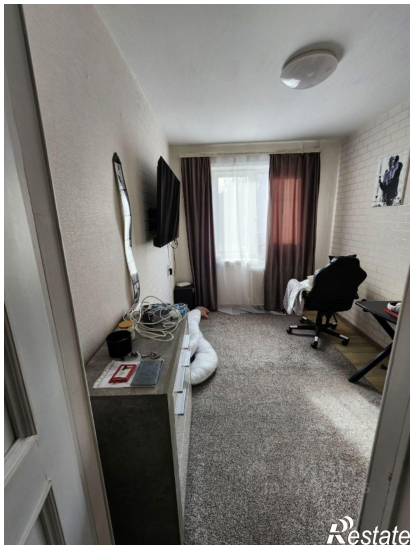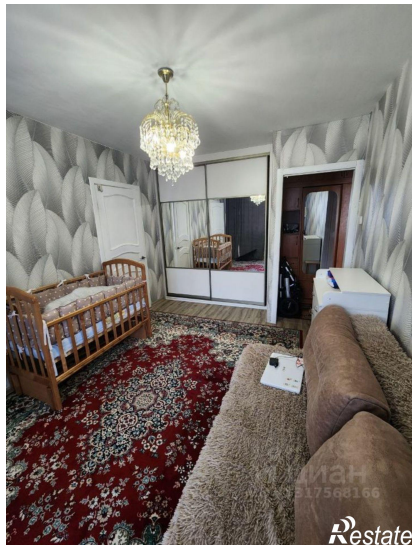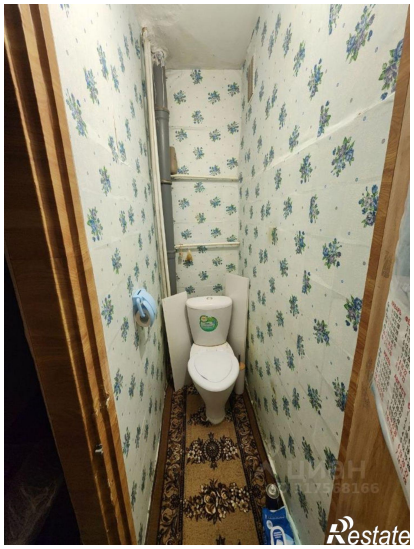
Количество комнат	3	Тип дома	панельный
Этаж	3	Этажей всего	5
Площадь жилая	32.90 кв. м	Площадь кухни	6.00 кв. м