Сдать квартиру за 18 000 рублей на улица Гашкова, 53

Пермский край, Городской округ Пермь, Пермь, улица Гашкова, 53

18 000 Р в месяц

40.00 м^2	22.00 м^2	8.00 м^2	2 из 9
Общая	Жилая	Кухня	Этаж

Однушка для жилья

0 с 15.05.2025, обновлен 15.05.2025

Продавец: Собственник

Телефон: +79824761917

Характеристики
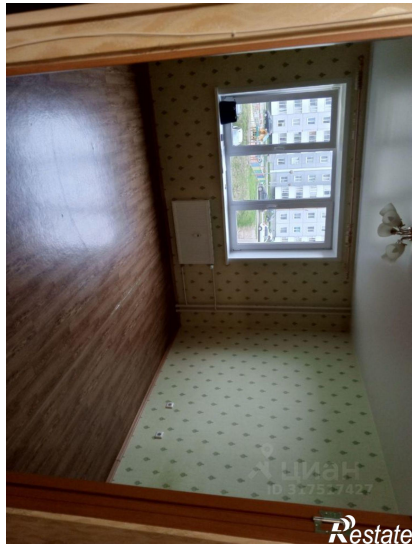
Количество комнат	1	Этаж	2
Этажей всего	9	Площадь жилая	22.00 кв. м
Площадь кухни	8.00 кв. м