Купить квартиру за 8 500 000 рублей на Серпуховская улица, 6

Пермский край, Городской округ Пермь, Пермь, Серпуховская улица, 6

8 500 000 Р
119 718Р за м^2

71.00 м^2	9.00 м^2	9 из 10
Общая	Кухня	Этаж

Продается просторная 3-х комнатная квартира 70.8 кв.м. (без учета лоджии) Квартира расположена на 9 этаже 10-и этажного дома по ул. Серпуховской. Дом из панелей серии Э-600, 2012 года постройки. Толстые стены хорошо держат тепло зимой, прохладу летом. Отличная звукоизоляция. На придомовой территории есть парковка для жильцов. Квартира с согласованной перепланировкой, объединена кухня и гостиная. Самая просторная комната в квартире хозяйская спальня на 30 кв. метров! Другие комнаты: Гостиная зона 16,5 кв. м.+кухонная зона 9,2 кв.м (вместе 25,7 кв.м.) комната 1 12,6 кв.м. Комната 2 14,4 кв. м. Санузел с огромной ванной Просторная лоджия В квартире остается почти вся мебель (кровати, шкафы, столы, диван, и тп) и бытовая техника (посудомоечная машина, огромный холодильник, духовка, варочная поверхность) - почти все что видите на фото). Дом расположен рядом с Велтой. Внутри квартала Городская детская клиническая поликлиника 3 (прямо за углом), Детский сад 265 (два корпуса) и 418, Предметно-языковая школа Дуплекс, бассейн Кама, две школы. Остановка Велта в 2 минутах пешком. Продажа без условий, взрослые собственники.

0 с 14.05.2025, обновлен 14.05.2025

Продавец: Константин

Телефон: +79097298698

Характеристики
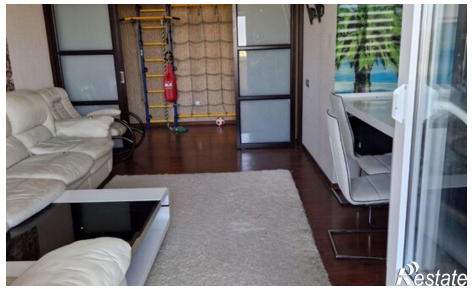
Количество комнат	3	Этаж	9
Этажей всего	10	Площадь кухни	9.00 кв. м