Купить квартиру за 6 490 000 рублей на ул Моторостроителей, 8

Пермский край, Городской округ Пермь, Пермь, ул Моторостроителей, 8

6 490 000 Р
94 058Р за м^2

69.00 м^2	47.40 м^2	9.00 м^2	9 из 9
Общая	Жилая	Кухня	Этаж

Продается 3 - комнатная квартира в панельном доме 1975 года постройки! Про дом и инфраструктуру: Панельный 9 - этажный дом 1975 года постройки. Чистый, аккуратный подъезд без посторонних запахов, новый лифт, большая детская площадка. Дом обслуживаетТСЖ, низкие коммунальные платежи: зимой 5 000 - 6 000 р, летом 3 000 - 3 500 р. В шаговой доступности расположены автобусные остановки, торговые центры, детские сады, школы. Про квартиру: Функциональная планировка - три комнаты, просторная кухня, раздельный сан.узел, 2 балкона. Из окна спальни открывается завораживающий вид наручей Красновский. В праздники видны салюты! Общая площадь квартиры составляет 69 кв.м., жилая - 47.4 кв.м., кухня 9.5 кв.м. В квартире остается кухонный гарнитур. Про документы: Один взрослый собственник, владеющий квартирой с 1998 года, готовы к быстрому выходу на сделку, рассмотрим любые формы оплаты. Звоните, расскажем о квартире подробнее, оперативно проведем показ!

0 с 14.05.2025, обновлен 14.05.2025

Продавец: Собственник

Телефон: +79194902647

Характеристики

Количество комнат	3	Тип дома	монолитный
Этаж	9	Этажей всего	9
Площадь жилая	47.40 кв. м	Площадь кухни	9.00 кв. м
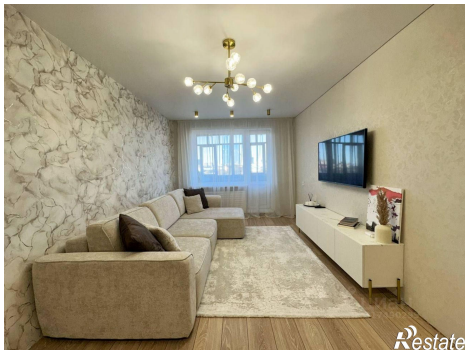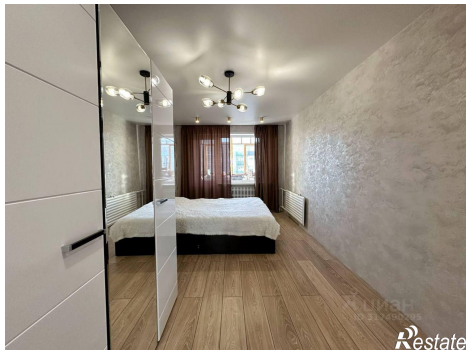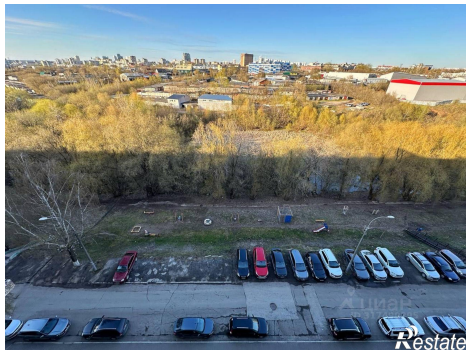
https://perm.restate.ru/obj/prodazha-tryohkomnatnoy-kvartiri-ul-motorostroiteley-8-18231887740/