Купить квартиру за 6 500 000 рублей на ул Солдатова, 42/2

Пермский край, Городской округ Пермь, Пермь, ул Солдатова, 42/2

6 500 000 Р
98 485Р за м^2

66.00 м^2	10.00 м^2	6 из 16
Общая	Кухня	Этаж

Здравствуйте! Предлагаем к продаже 3-комнатную квартиру в полноценном кирпичном доме в микрорайоне Краснова. - О квартире. Квартира расположена на 6-ом этаже. Квартира тёплая, с хорошей звукоизоляцией. Общая площадь квартиры 66,4 кв.м. (без учёта двух лоджий). Квартира с тремя изолированными комнатами (18,3 кв.м., 15,4 кв.м. и 8,1 кв.м.), двумя лоджиями (одна из которых обустроена под кабинет), двумя большими кладовыми комнатами, кухня 9,5 кв.м., санузел раздельный, есть индивидуальный тамбур перед квартирой (не входит в общую площадь квартиры), в котором можно оставлять всю верхнюю одежду и обувь. Планировку можно посмотреть в фотографиях. - О доме. Кирпичный дом индивидуальной планировки 1993 года постройки. ТСЖ. В подъезде консьерж, видеонаблюдение, два лифта (в том числе грузопассажирский). - Инфраструктура. Центр микрорайона. Школы, детские сады, сетевые продуктовые магазины, поликлиника, секции для занятия спортом детей – всё в пешей (шаговой) доступности. Автобусная остановка возле дома. До центра города можно доехать за 5-10 минут. - Звоните, отвечу на Ваши вопросы, договоримся на просмотр.

0 с 12.05.2025, обновлен 12.05.2025

Продавец: Роман Черноиванов

Телефон: +79822502126

Характеристики

Количество комнат	3	Этаж	6
Этажей всего	16	Площадь кухни	10.00 кв. м
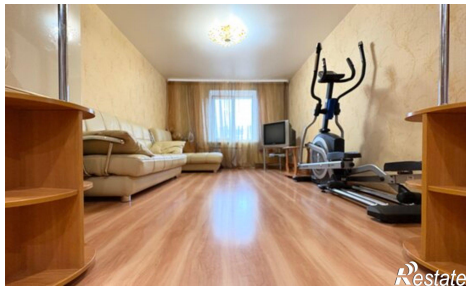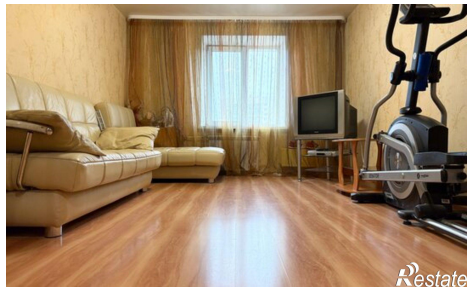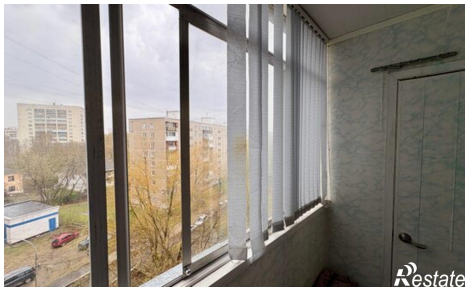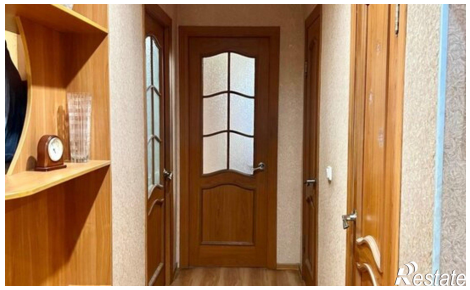
https://perm.restate.ru/obj/prodazha-tryohkomnatnoy-kvartiri-ul-soldatova-42-2-18231864246/