# Купить квартиру за 3 620 000 рублей на ул Подольская, 35

Пермский край, Городской округ Пермь, Пермь, ул Подольская, 35

3 620 000 Р
113 125Р за м$^2$

| 32.00 м$^2$ | 17.40 м$^2$ | 6.00 м$^2$ | 5 из 5 |
|---|---|---|---|
| Общая | Жилая | Кухня | Этаж |

Район: Динамично развивающийся М/р Садовый Новая детская поликлиника на Пушкарской В 5 мин все торговые галереи и продуктовые маркеты 4 д/сада Отделения банков и остановки общественного транспорта престижная гимназия 2 с изучением китайского языка Дом: Кирпичный дом 1977 года постройки перекрытия железобетон Квартира: уютная квартира после ремонта Балкон застеклен состояние хорошее Кухонный гарнитур в подарок покупателю Условия покупки: наличные ипотека сертификаты материнский сертификат Проверка юридической чистоты квартиры - наш юрист Одобрение ипотеки - наш брокер проверка продавца - за наш счет сопровождение сделки - наш специалист Запись на посмотр по телефону Арт. 103959329

0 с 11.05.2025, обновлен 11.05.2025

Продавец: Собственник

Телефон: +79194403802

## Характеристики

| | | | |
|---|---|---|---|
| Количество комнат | 1 | Тип дома | панельный |
| Этаж | 5 | Этажей всего | 5 |
| Площадь жилая | 17.40 кв. м | Площадь комнат | 17.40 кв. м |
| Площадь кухни | 6.00 кв. м | | |

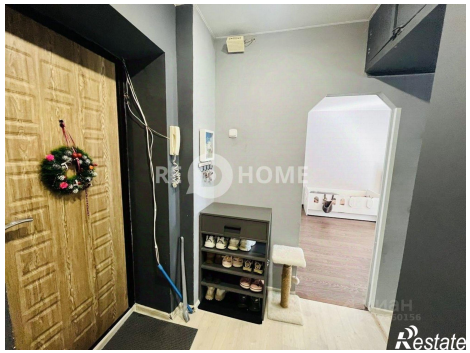

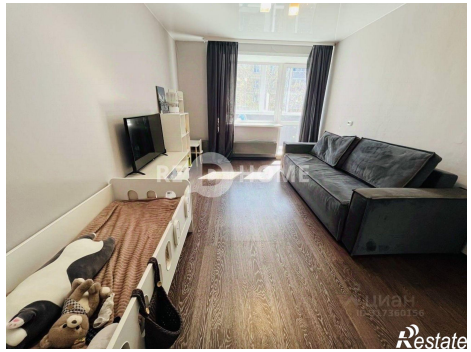
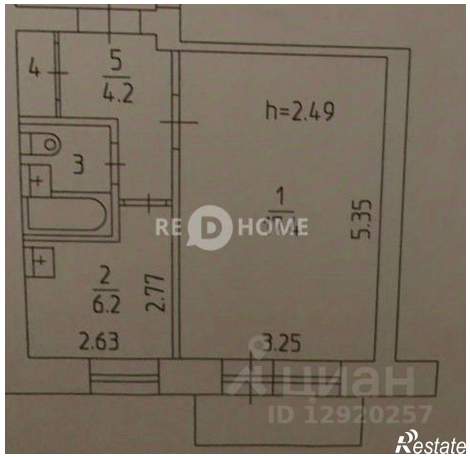
4
5
4.2
h=2.49
3
1
5.35
2
6.2
2.77
2.63
3.25